DIGITUS Universelle TV/Monitor Wandhalterung, 55"

DA-90334
EAN 4016032379980

Universal TV/Monitor Wandhalter, 140cm (55") 10ø Tilting, 35 kg max Load, VESA 400x400, Schwarz

Universeller Wandhalter zur Montage auch oberhalb des direkten Sichtwinkels dank Neigungseinstellung bis zu 10°. Dank der mitgelieferten Wasserwage können Sie die Wandhalterung einfach und grade an der Wand montieren. Sicheres Einhängen des Fernsehers durch federgesicherte Verriegelung. Der universale Wandhalter ermöglicht die Montage von LED, LCD oder Plasma TVs aller Marken. Beachten Sie bitte lediglich das VESA Maß, sowie das Gewicht Ihres Fernsehers um eine geeignete Wandhalterung auszuwählen.

Universal Wandhalterung mit Neigungseinstellung

- Geeignet für VESA Normabstände 200x200, 300x300, 400x200 und 400x400mm
- Maximale Belastbarkeit bis zu 35kg
- Gewicht: 1,2kg
- Abmessungen: 498 x 425 x 34mm
- Universell geeignet für alle LED, LCD und Plasma TVs mit Befestigungsmöglichkeit nach VESA-Norm
- Zur Wandbefestigung für Geräte mit Bilddiagonale von 82cm (32") bis 140cm (55")
- Frei einstellbarer vertikaler Neigungswinkel bis 10°
- Mitgelieferte Wasserwaage zur Montage
- Federsicherung zur Arretierung des TV Gerätes in der Halterung

Lieferumfang

- TV Wandhalter
- Schrauben zur Montage des Fernsehers am Wandhalter
- Bedienungsanleitung

Logistische Daten						
	Anzahl (Stück)	Gewicht (kg)	Tiefe (cm)	Breite (cm)	Höhe (cm)	cm³
Karton-VPE	10	16,52	31,50	50,00	23,00	36.225,00
Innen-VPE	1	1,65	15,50	50,50	3,50	2.739,62
Einzel-VPE	1	1,65	15,50	50,50	3,50	2.739,62
Netto einzeln ohne VP	1	1,50	14,80	49,50	2,80	0,00
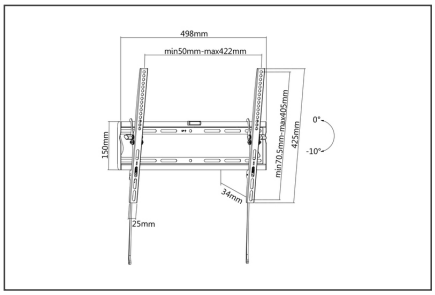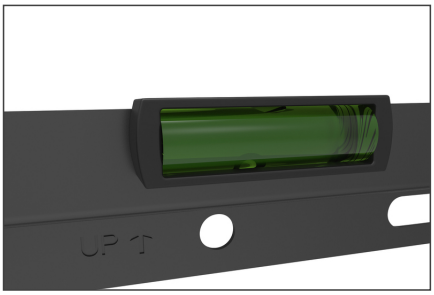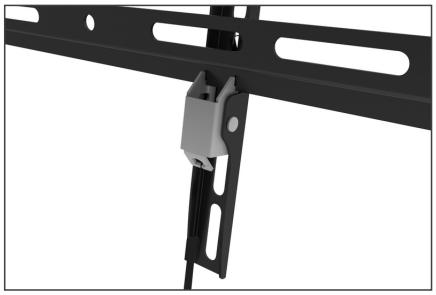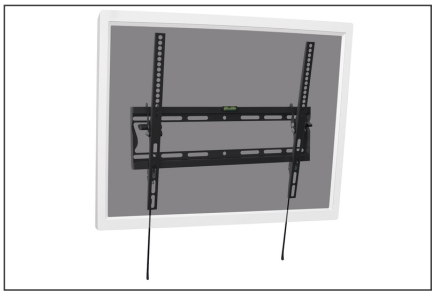
Weitere Anwendungsbilder: