

DIGITUS LWL Multimode OM 3 Patchkabel, SC / SC

DK-2522-10/3
EAN 4016032248729

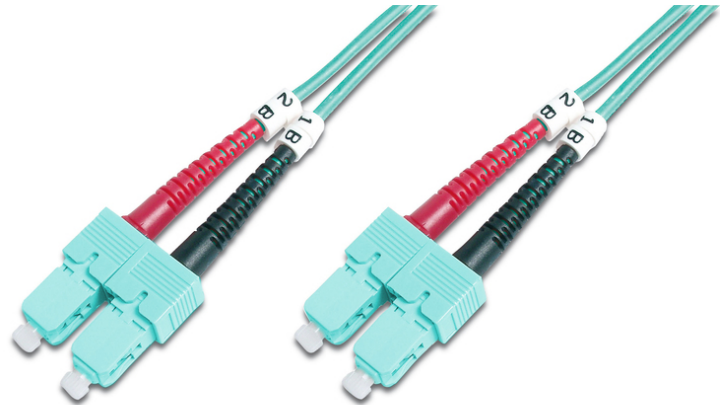

LWL Patchkabel, Duplex, SC zu SC MM OM3 50/125 µ, 10 m

LWL Patchkabel, Duplex, SC zu SC,MM OM3 50/125 µ, 10 m

Zukunftsorientierte Standards und High-End Qualität für Ihr Netzwerk.

- Duplex Kabel
- LSOH
- Stecker mit Keramik Ferrule
- Kabeldurchmesser 3mm
- Einzeln verpackt mit Messprotokoll
- Faserart: Multimode 50/125

- Kabeltyp: Duplex
- Anzahl der Fasern: 2
- Länge: 10
- APC-Ausführung: nein
- Mantel-Farbe: türkis
- Kategorie: OM3
- Halogenfrei nach EN 50267-2-3: ja
- Knickschutztülle: aufgesteckt
- Steckverbindertyp Anschluss 1: SC-Duplex
- Steckverbindertyp Anschluss 2: SC-Duplex

| Logistische Daten | | | | | | |
|-----------------------|----------------|--------------|------------|-------------|-----------|-----------------|
| | Anzahl (Stück) | Gewicht (kg) | Tiefe (cm) | Breite (cm) | Höhe (cm) | cm ³ |
| Karton-VPE | 40 | 6,33 | 60,50 | 37,00 | 31,50 | 70.512,80 |
| Innen-VPE | 5 | 0,79 | 17,50 | 19,50 | 14,00 | 4.777,50 |
| Einzel-VPE | 1 | 0,16 | 3,50 | 20,50 | 30,00 | 2.152,50 |
| Netto einzeln ohne VP | 1 | 0,15 | 3,50 | 20,50 | 30,00 | 2.152,50 |

Weitere Anwendungsbilder:

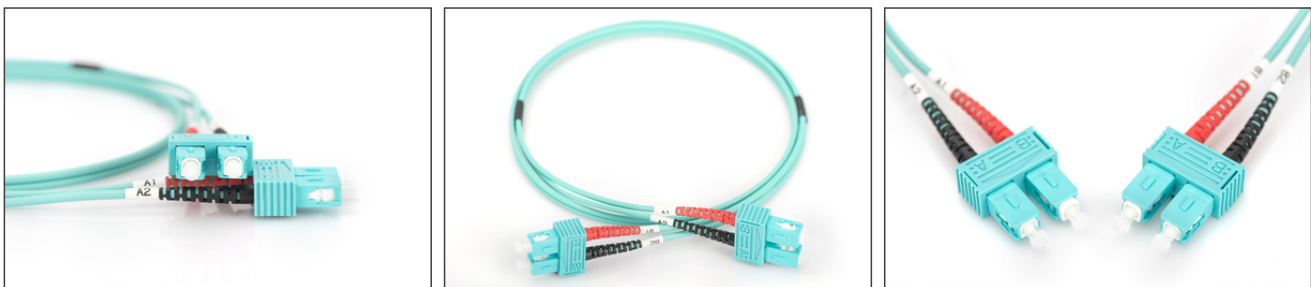

| | | | | |
|---------------------|------------------|------|----------|------|
| Part No. | DK-2522-10/3 | | | |
| Lenght | 10 m | | | |
| Cable Type | Duplex MM 50/125 | | OM3 LSZH | |
| | END A | | END B | |
| Connector Type | SC | | SC | |
| Insertion Loss (dB) | 0.25 | 0.25 | 0.12 | 0.18 |
| Return Loss (dB) | 31.5 | 30.2 | 32.7 | 34.7 |
| Q.C. | PASS | | | |