DIGITUS Panel do prowadzenia kabli z uchwytami do prowadzenia kabli dla obudów 483 mm (19"), 1U

DN-97602
EAN 4016032266457

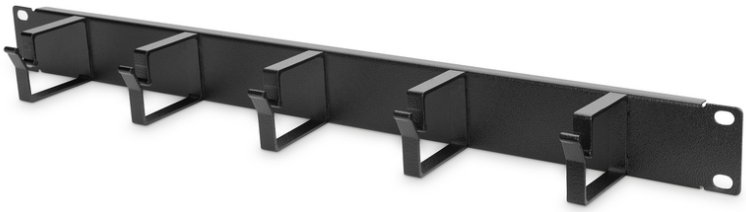

Organizator kablowy 19" 1U, 5x uchwyty stalowe, 40x60 mm, czarny 5x cable rings 40x60 mm, color black (RAL 9005)

Panele zarządzania kablami są przymocowane do szyn profilowych 483 mm (19"). Pięć uchwytów do zarządzania kablami umożliwia łatwe manewrowanie kablami krosowymi w poziomie. Gwarantuje to optymalne zarządzanie kablami w obudowie sieciowej lub serwerowej 483 mm (19").

- Do montażu na szynach profilowych 483 mm (19")
- Wytrzymała blacha stalowa
- 5x aluminiowe wsporniki prowadnic kabli (HxD: 40x60 mm)
- w tym materiał montażowy
- Kolor: Czarny, RAL 9005
- Wysokość [U]: 1
- Rozstaw RACK (IEC 60297): 482.6 mm (19")

Zawartość opakowania

- Zestaw montażowy (śruby, nakrętki klatkowe, podkładki)

Logistyka						
	Liczba (sztuki)	Waga (kg)	Głębokość (cm)	Szerokość (cm)	Wysokość (cm)	cm³
Zewnętrzne opakowanie zbiorcze	60	20.40	59.50	50.00	51.50	153,212.00
Opakowanie wewnętrzne	1	0.34	8.00	49.00	5.00	1,960.00
Opakowanie jednostkowe	1	0.34	8.00	49.00	5.00	1,960.00
Netto bez opakowania	1	0.32	7.20	48.20	4.40	0.00
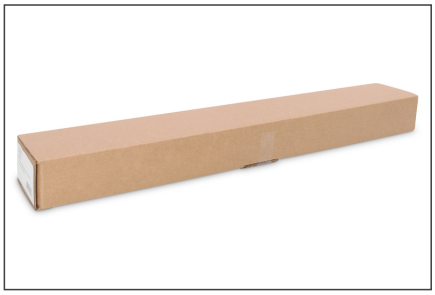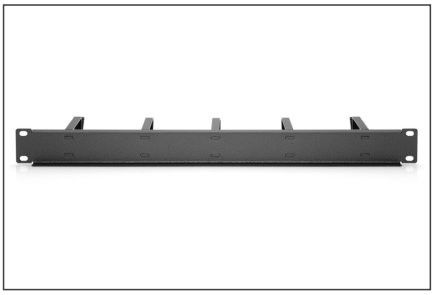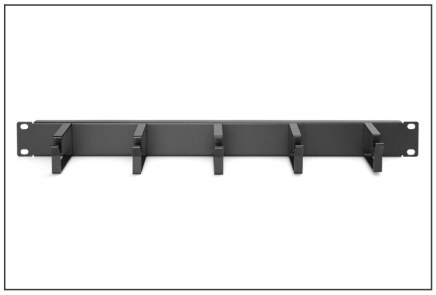
Więcej zdjęć