

DIGITUS Cavo di installazione con doppino intrecciato CAT 7 S-FTP, AWG 23/1

DK-1743-VH-5
EAN 4016032353997

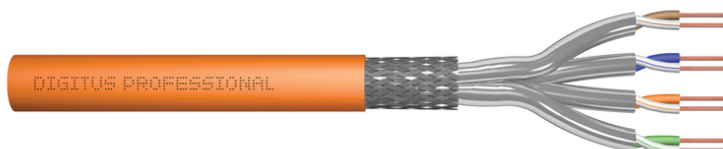

CAT 7 S-FTP installation cable, 1200 MHz Dca (EN 50575), AWG 23/1, 500 m drum, SX, orange

Adatto per il cablaggio strutturato sui livelli secondari e terziari

Le migliori prestazioni e qualità della connessione per la vostra rete.

- Proprietà fisiche:
- Conduttore: AWG 23/1, filo di rame rosso
- Isolamento: SFS-PE (guaina in polietilene espanso)
- Numero complessivo di conduttori isolati: 8, intrecciati in 4 coppie
- Codice del colore: blu-bianco, arancione-bianco, verde-bianco, marrone-bianco
- Schermatura delle singole coppie: pellicola di poliestere laminato in alluminio, coperto al 100%
- Schermatura totale: Copertura della treccia 50%
- Guaina esterna: Senza alogeni (FRNC-C/LSZH-3)
- Spessore della guaina esterna: 0,7 mm nominale
- Colore: Arancione (RAL 2008)
- Proprietà meccaniche:
- Carico di trazione: max. 150N
- Raggio di curvatura dinamico: 8x AD mm min.
- Raggio di curvatura statica: 4x AD mm min.
- Gamma della temperatura di trasporto e di conservazione: da -20 °C a +75 °C
- Intervallo di temperatura: da -20 °C a +60 °C
- Gamma di temperature per l'installazione: da 0 °C a +50 °C
- Diametro esterno: 7,3 mm nominale
- Resistenza alla fiamma: IEC 60332-3-24

- Senza alogeni e densità del fumo: IEC 60754-2 e IEC 61034
- Carico di incendio: 620 MJ/km
- Peso: 50 kg/km
- Proprietà elettriche:
- Impedenza media: 100 ± 5 Ohm a 1MHz - 600MHz
- Capacità: 40pF/m nom. a 1KHz
- Capacità: 40 pF/m nominal @ 1 KHz
- Resistenza all'isolamento: 5 GOhm x km min.
- Resistenza in corrente continua: 72 Ohm/km max. (sbilancio resistivo max. 2%)
- Impedenza di guasto: 147 Ohm/km max. (sbilancio resistivo max. 2%)
- Tensione di funzionamento: 72 Vdc max.
- Assorbimento di inserzione: Grade 1 (CA-Type 1b)
- Ritardo della fase: 450 nS/100 m max.
- Ritardo di propagazione: 15 nS/100 m max.
- Classe di isolamento: "d" ai sensi di EN 50174-2
- Assortimento: Cavi di installazione a doppino intrecciato
- Categoria: CAT 7
- Schermatura: S-FTP, coppie con schermatura a foglio metallico e treccia
- Schermatura: S-FTP, coppie con schermatura a foglio metallico e treccia
- CPR: Dca
- Lunghezza: 500 m
- Colore: arancione
- Guaina: LSOH
- Struttura: 4 x 2 AWG 23/1, doppino "solid core"

Logistics						
	Number (pcs)	Weight (kg)	Depth (cm)	Width (cm)	Height (cm)	cm ³
Packaging Unit Carton	1	27.00	55.00	55.00	35.00	105,875.00
Packaging Unit Inside	1	27.00	55.00	55.00	35.00	105,875.00
Packaging Unit Single	1	27.00	55.00	55.00	35.00	105,875.00
Net single without Packaging	1	27.00	54.00	54.00	34.00	0.00

More images:

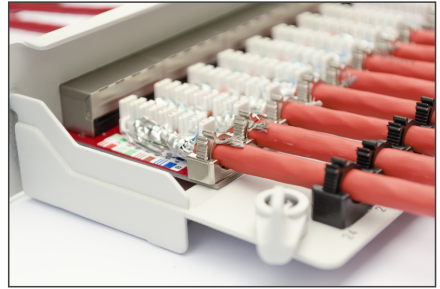
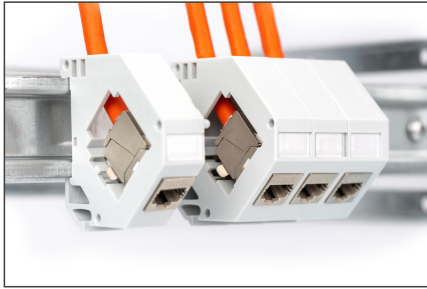

CAT 7 S/FTP Installation Cable, 500m, Simplex, D_{ca}

- AWG 23/1
- 1200 MHz
- 10 Gbit Ethernet
- CAT 7 1000 MHz
- 20°/150°
- LSZH
- D_{ca} CPFL class

DK.1743-VH-S // CAT 7 S/FTP Installation Cable, 500m, Simplex, D_{ca}

Anwendungsbeispiel
Example of use

DK.1743-VH-S // CAT 7 S/FTP Installation Cable, 500m, Simplex, D_{ca}

Kabelquerschnitt
Cable cross section

Produktkennlinien Produkt Informationen

Produktkennlinie	Produkt Informationen	Physikalische Spezifikationen Physical Properties
Produktkennlinie	Produkt Informationen	Physikalische Spezifikationen Physical Properties
Produktkennlinie	Produkt Informationen	Physikalische Spezifikationen Physical Properties

Leistungseigenschaften Transmitter Properties

MHz	ATT	MEET	PRE MEET	ATT	MEET	PRE MEET	ATT	MEET	PRE MEET
1	2	3	3	3	3	3	3	3	3
10	10	10	10	10	10	10	10	10	10
100	100	100	100	100	100	100	100	100	100
1000	1000	1000	1000	1000	1000	1000	1000	1000	1000

Certificate No. 19134-10-1

Zertifikat No. 19134-10-1

Category 7

GHMT Type Approval

Certificate No. 19134-11

Zertifikat No. 19134-11

Class E

GHMT Type Approval

CAT 8.2

CAT 7L

CAT 7

CAT 7 S/FTP

CAT 6L

CAT 6

GHMT

DIGITUS

GHMT Type Approval

Category 7

GHMT Type Approval

