

DIGITUS Adattatore della guida DIN per 2 Keystone

AN-25185
EAN 4016032306344

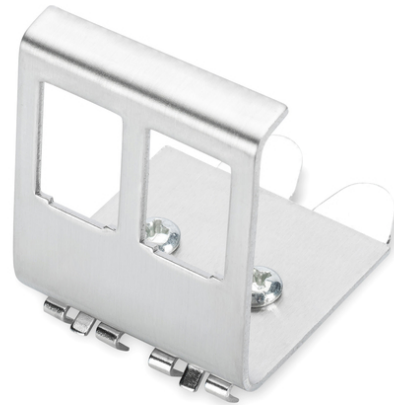

DIN-Rail adapter for 2x Keystone Modules

Gli adattatori delle guide DIGITUS® servono per accogliere i moduli Keystone di DIGITUS®. Sono disponibili nelle versioni con 1 porta o con 2 porte.

- Esecuzione della registrazione Keystone: Uscita 45°
- Campi di applicazione: Distribuzione elettrica
- Norme: ISO/IEC 11801 2nd Ed., EN 50173-1, EIA/TIA 568-C

- Caratteristiche generali:
- Adatto per l'installazione su guida DIN in quadri di distribuzione elettrica
- Caratteristiche tecniche:
- Materiale dell'alloggiamento vuoto: Acciaio inossidabile
- Proprietà fisiche:
- Temperatura di esercizio: -20° C bis +70 °C (ISO/IEC 11801, EN 50173-1, ANSI/TIA/EIA 568 C)

| Logistics | | | | | | |
|------------------------------|--------------|-------------|------------|------------|-------------|-----------|
| | Number (pcs) | Weight (kg) | Depth (cm) | Width (cm) | Height (cm) | cm³ |
| Packaging Unit Carton | 200 | 9.50 | 32.00 | 27.00 | 33.00 | 28,512.00 |
| Packaging Unit Inside | 10 | 0.48 | 25.00 | 6.00 | 6.00 | 900.00 |
| Packaging Unit Single | 1 | 0.05 | 18.00 | 8.00 | 4.00 | 576.00 |
| Net single without Packaging | 1 | 0.05 | 10.00 | 7.00 | 4.00 | 0.00 |