DIGITUS Pannello di instradamento cavi con staffe di instradamento cavi per quadri da 483 mm (19"), 1U

DN-97602
EAN 4016032266457

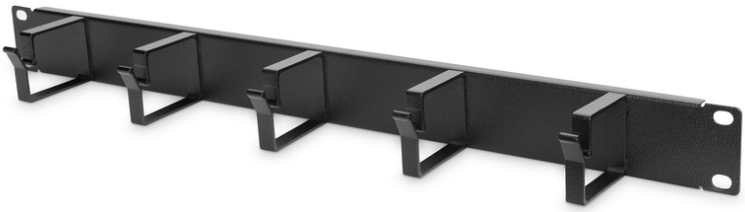

Pannello di gestione dei cavi 1U 5x anelli per cavi 40x60 mm, colore nero (RAL 9005)

I pannelli di gestione dei cavi sono fissati alle guide profilate da 483 mm (19"). Cinque staffe di gestione dei cavi consentono di manovrare facilmente i cavi patch in orizzontale. La gestione ottimale dei cavi nel vostro armadio di rete o server da 483 mm (19") è garantita.

- Per il montaggio su guide con profilo da 483 mm (19")
- Robusta lamiera d'acciaio
- 5x staffe guida cavi in alluminio (HxD: 40x60 mm)
- incl. materiale di montaggio
- Colore: nero, RAL 9005
- Unità: 1
- Fattore di forma in pollici (IEC 60297): 482,6 mm (19")

Package contents

- Set di installazione (viti, dadi a gabbia, rondelle)

Logistics						
	Number (pcs)	Weight (kg)	Depth (cm)	Width (cm)	Height (cm)	cm³
Packaging Unit Carton	60	20.40	59.50	50.00	51.50	153,212.00
Packaging Unit Inside	1	0.34	8.00	49.00	5.00	1,960.00
Packaging Unit Single	1	0.34	8.00	49.00	5.00	1,960.00
Net single without Packaging	1	0.32	7.20	48.20	4.40	0.00
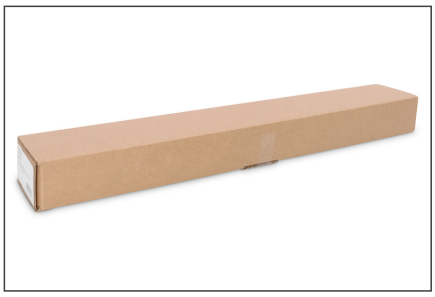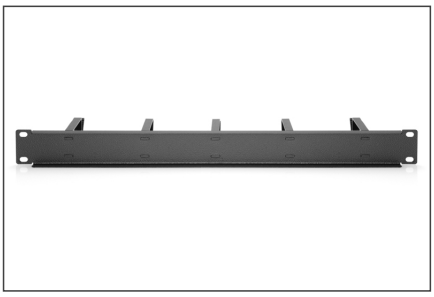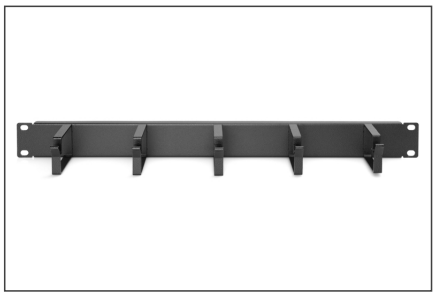
More images: