DIGITUS Pannello patch da 10"

DN-10 ORG-1U
EAN 4016032147176

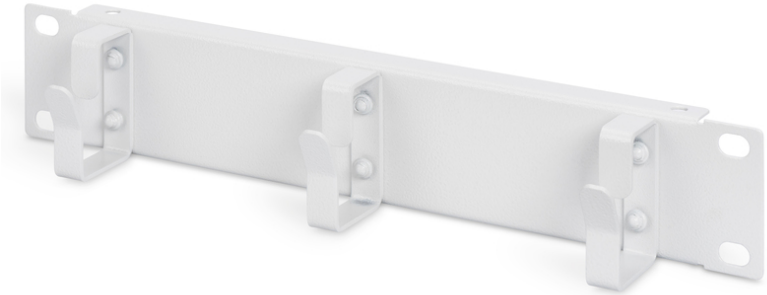

254 mm (10") 1U cable management panel 3x cable rings, 44x254x60 mm, grey (RAL 7035)

Il pannello da 10" di DIGITUS® è l'accessorio perfetto per una gestione dei cavi pulita e facile. Facile da installare negli alloggiamento da 10" e con i tre anelli del cavo fornisce un'ottimale conduzione del cavo.

Ideale per piccoli progetti di rete e soluzioni SoHo.

- Adatto per piccoli alloggiamenti fissi e a parete da 254 mm (10").

- 1 unità (44,45 mm)
- Colore grigio (RAL 7035)
- Colore: grigio chiaro, RAL 7035
- Unità: 1
- Fattore di forma in pollici (IEC 60297): 254 mm (10")

Package contents

- Set di installazione (viti, dadi a gabbia, rondelle)

Logistics						
	Number (pcs)	Weight (kg)	Depth (cm)	Width (cm)	Height (cm)	cm³
Packaging Unit Carton	72	18.00	30.00	50.00	51.50	77,250.00
Packaging Unit Inside	1	0.25	6.00	27.50	6.00	990.00
Packaging Unit Single	1	0.25	27.50	6.00	6.00	990.00
Net single without Packaging	1	0.20	5.00	25.40	4.50	0.00

More images:

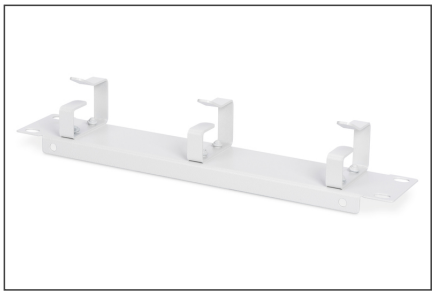

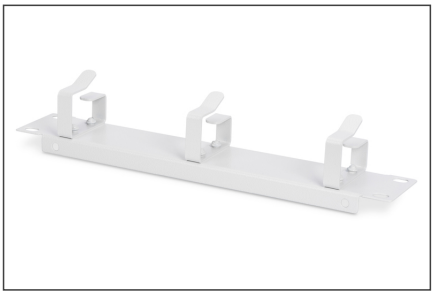

8 PORT 10/100/1000Base-TX 8 PoE Ethernet Switch

1 2 3 4 5 6