DIGITUS Base para armarios de red Varioflex-N, Unique y Dynamic - 800x1000 mm (ancho x fondo)

DN-19 PLINTH-8/10-N1
EAN 4016032335344

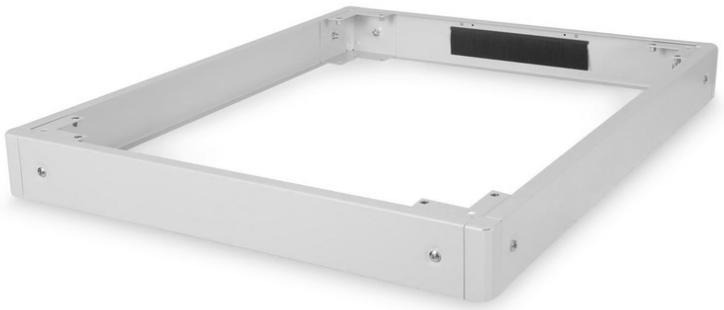

Base para armarios de red, 100x800x1000 mm, gris Varioflex-N, Unique, Dynamic Basic

Los zócalos están disponibles para todos los armarios de 483 mm (19") de las series Varioflex-N, Unique y Dynamic Basic de DIGITUS®. Aumenta la distancia al suelo en 100 mm. Se pueden montar hasta dos zócalos uno encima del otro para alcanzar una altura de 200 mm. El interior puede utilizarse para almacenar las longitudes de cable sobrantes y para la gestión de cables. Se suministra desmontado.

Los accesorios DIGITUS® de 483 mm (19") se han desarrollado para satisfacer las elevadas exigencias de la infraestructura informática. Se fabrica conforme a las normas de calidad alemanas.

- Instalación sencilla debajo de los armarios
- Chapa de acero de 1,5 - 2,0 mm de espesor
- Paneles laterales desmontables
- Panel trasero con entrada de cables y escobilla, 300 x 60 mm
- Ancho: 800 mm
- Color: gris claro, RAL 7035
- Profundidad: 1000 mm
- Factor de forma pulgadas (IEC 60297): 482,6 mm (19")
- Para series de armarios: Red Unique, Dynamic Basic

Package contents

- Material de fijación

Logistics						
	Number (pcs)	Weight (kg)	Depth (cm)	Width (cm)	Height (cm)	cm³
Packaging Unit Carton	1	7.80	20.00	96.00	14.00	26,880.00
Packaging Unit Inside	1	7.80	20.00	96.00	14.00	26,880.00
Packaging Unit Single	1	7.80	20.00	96.00	14.00	26,880.00
Net single without Packaging	1	7.00	100.00	80.00	10.00	0.00

More images: