DIGITUS Blindabdeckung für 254 mm (10")-Schränke

DN-10-BPN-01-B
EAN 4016032475910

1HE Blindabdeckplatte, 10 Zoll 45 x 255 x 12 mm, schwarz (RAL 9005)

Die Blindabdeckungen sind passend für alle 254 mm (10")-Profilschienen Ihres Netzwerkschrankes. Sie werden genutzt, um unbestückte Bereiche in der 254 mm (10")-Ebene zu schließen. Dies hat positive Effekte auf die Ästhetik sowie eine verbesserte Luftzirkulation zur Folge.

Optimal zur Abdeckung ungenutzter Höheneinheiten im 254 mm (10") Netzwerkschrank

- Robustes Stahlblech
- Farbe: schwarz, RAL 9005
- HE: 1
- Zoll Formfaktor (IEC 60297): 254 mm (10")

Lieferumfang

- 1 x Blindabdeckung
- Montagematerial (4 x Käfigmuttern, 4 x Schrauben, 4 x Unterlegscheiben)

Logistische Daten						
	Anzahl (Stück)	Gewicht (kg)	Tiefe (cm)	Breite (cm)	Höhe (cm)	cm³
Karton-VPE	150	28,77	30,00	50,00	53,00	79.500,00
Innen-VPE	1	0,19	26,50	2,00	5,50	291,50
Einzel-VPE	1	0,19	26,50	2,00	5,50	291,50
Netto einzeln ohne VP	1	0,12	1,20	25,40	4,50	0,00
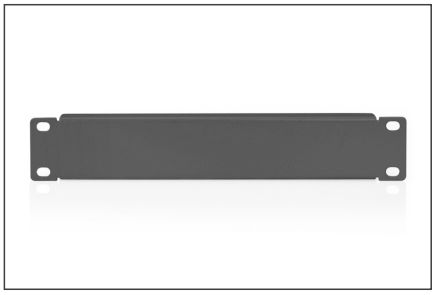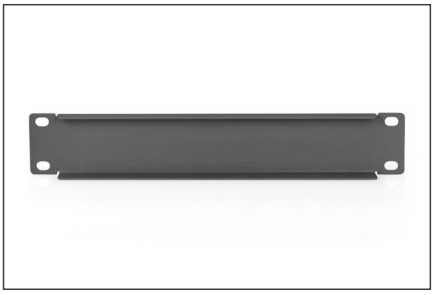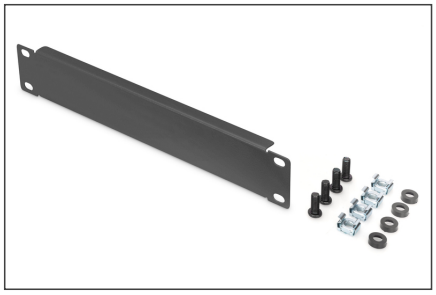
Weitere Anwendungsbilder: