# DIGITUS 483 mm (19“)-Hutschienenträger, 3HE

**DN-19-DIN-3U**
**EAN 4016032447870**

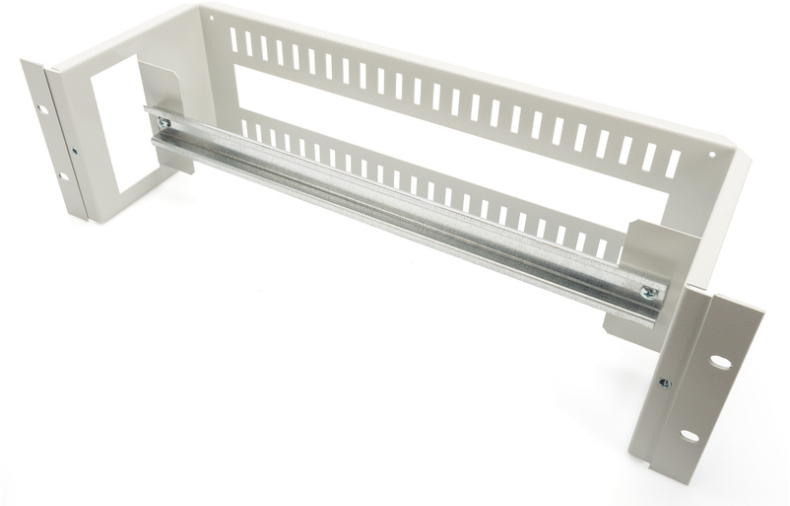

**Hutschienenträger, 3HE, 135x480x150 mm inkl. Hutschiene (35x390 mm), Grau (RAL 7035)**

Der 483 mm (19“)-Hutschienenträger bietet eine Aufnahme von Hutschienengeräten auf einer verbauten Hutschiene mit 390 mm Breite. Eine rückseitige Öffnung von 40x35 mm dient als Kabeldurchführung.

- 1,5 - 2,0 mm starkes Stahlblech, pulverbeschichtet
- Farbe: lichtgrau, RAL 7035
- Gewicht: 2.5 kg
- HE: 3

**Lieferumfang**

- Installations-Set (Schrauben, Käfigmuttern, Unterlegscheiben)

| **Logistische Daten** | | | | | | |
|---|---|---|---|---|---|---|
| | Anzahl (Stück) | Gewicht (kg) | Tiefe (cm) | Breite (cm) | Höhe (cm) | cm³ |
| Karton-VPE | 1 | 2,80 | 20,00 | 52,00 | 20,00 | 20.800,00 |
| Innen-VPE | 1 | 2,80 | 20,00 | 52,00 | 20,00 | 20.800,00 |
| Einzel-VPE | 1 | 2,80 | 20,00 | 52,00 | 20,00 | 20.800,00 |
| Netto einzeln ohne VP | 1 | 2,50 | 15,00 | 48,00 | 13,50 | 0,00 |
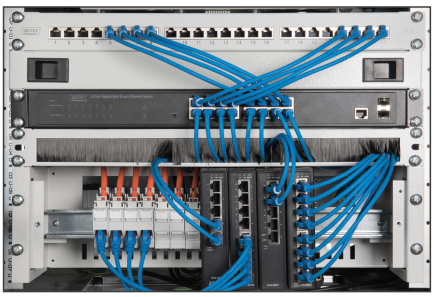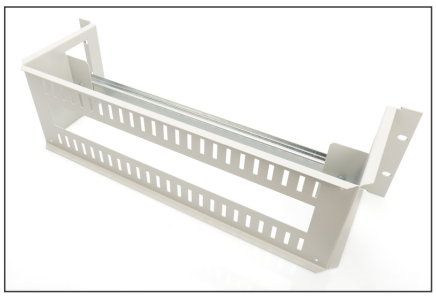
**Weitere Anwendungsbilder:**