DIGITUS USB-Adapterkabel, OTG, Typ micro B - USB A

DB-300309-002-S
EAN 4016032383697

USB 2.0 Adapterkabel, OTG, Typ micro B - A St/Bu, 0,2m, USB 2.0 konform, sw

Das USB-Adapterkabel ermöglicht Ihnen einen direkten Datenaustausch zwischen zwei Geräten ohne PC. So statten Sie z. B. auch Ihr Smartphone oder Tablet mit einem USB-Anschluss aus. Auf diese Weise können Tastaturen oder Mäuse an die Endgeräte angeschlossen werden, so wird die Arbeit an Schreibdokumenten und Präsentationen erleichtert. Verbinden Sie Ihren Smartphone oder Tablet mit einem Controller und erleben Sie intensiveres Gameplay. Ebenso kann auf Speichermedien wie Festplatten oder USB-Sticks direkt vom Smartphone zugegriffen werden. Die angeschlossenen Geräte müssen OTG (On-The-Go) kompatibel sein. Sie brauchen keine Treiber zu installieren, einfach anschließen und loslegen (Plug & Play).

Statten Sie Ihr Smartphone oder Tablet mit einem USB A Anschluss aus und greifen Sie auf Festplatten oder USB-Sticks zu.

Merkmale

- Adern Material: CU
- Anschluss 1: Micro USB B, Stecker
- Anschluss 2: USB A, Buchse
- AWG: 28
- Farbe Anschlüsse: schwarz
- Farbe Kabel: schwarz
- Haube: vergossen
- Kontaktoberfläche: vernickelt
- Sortiment: USB Kabel
- USB Standard: USB 2.0
- Länge: 0.2 m
- Schirmung: Doppelt geschirmt

Lieferumfang

- 1 x USB-Adapterkabel, OTG, Typ micro B - USB A

Logistische Daten						
	Anzahl (Stück)	Gewicht (kg)	Tiefe (cm)	Breite (cm)	Höhe (cm)	cm³
Karton-VPE	360	68,00	47,50	42,50	44,00	88.825,00
Innen-VPE	10	1,89	41,00	23,00	9,00	8.487,00
Einzel-VPE	1	0,19	4,00	7,50	9,50	285,00
Netto einzeln ohne VP	1	0,01	4,00	7,50	9,50	0,00

Weitere Anwendungsbilder:

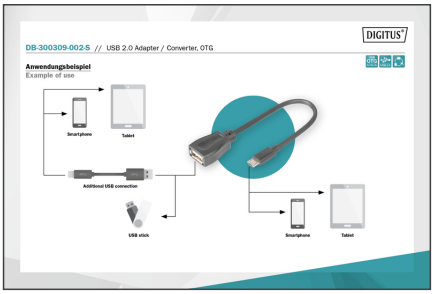

Sicherheitshinweise

- Beim Ein- und Ausstecken fassen Sie Kabel ausschließlich am Stecker und ziehen nicht direkt am Kabel.
- Kabel dürfen nicht scharf geknickt oder in engen Winkeln gebogen werden, da dies die inneren Drähte beschädigen und zu Ausfällen führen kann.
- Achten Sie darauf, dass die Kabel nicht unter Zugbelastung stehen, da dies die Isolierung und die Leitungen im Inneren des Kabels beschädigen kann.
- Stellen Sie sicher, dass Kabel nicht in Bereichen verlegt werden, in denen sie leicht mechanisch beschädigt werden können.
- Kabel sollten nicht in Umgebungen mit extrem hohen oder sehr niedrigen Temperaturen eingesetzt werden. Achten Sie auf die Produktangaben zur maximalen Betriebstemperatur des Kabels
- Überprüfen Sie Kabel regelmäßig auf sichtbare Schäden wie Risse, Knicke oder Anzeichen von Abnutzung. Defekte Kabel sollten sofort ausgetauscht werden, um Ausfälle, Kurzschlüsse oder sogar Stromschläge zu vermeiden.

Verantwortliche Person für die EU

In der EU ansässiger Wirtschaftsbeteiligter, der sicherstellt, dass das Produkt den erforderlichen Vorschriften entspricht.

ASSMANN Electronic GmbH
Auf dem Schüffel 3
Lüdenscheid, Germany
https://www.assmann.com
info@assmann.com