DIGITUS Szafa sieciowa wisząca 10" 6U rack 312x300, drzwi pełne, czarny, niedzielona, złożona, 30kg

DN-10-06U-B
EAN 4016032466253

Szafa sieciowa wisząca 10" 6U rack 312x300, drzwi pełne, czarny, niedzielona, złożona, 30kg

Czy to w obszarze prywatnym, biurowym czy też w rozdzielonych przestrzeniach z ograniczonym miejscem: Używając kompaktowych rozwiązań 254 mm (10"), możesz zainstalować sieć w dowolnym miejscu. Obudowy do montażu ściennego dostępne w trzech jednostkach długości (6U, 9U, 12U) są wyposażone w drzwi w całości przeszklone oraz otwory przepustowe na kable ze szczotkami w dachu i podłodze. Wewnątrz zainstalowana jest para ocynkowanych szyn profilowych o średnicy 254 mm (10"), oznaczonych czytelnymi jednostkami długości. Możliwa jest regulacja głębokości. Każda szafa jest solidną konstrukcją stalową wykonaną z blachy stalowej o grubości do 1,5 mm. Produkt jest malowany proszkowo metodą elektrostatyczną w standardowych kolorach szarym (RAL 7035) i czarnym (RAL 9005). Istnieje możliwość zmiany strony montażu zawiasów drzwi. Ponadto, dzięki konstrukcji z możliwością demontażu, szafy te można w razie potrzeby całkowicie zdemontować.

Obudowy naścienne DIGITUS® są produkowane, projektowane i rozwijane z myślą o wysokich wymaganiach infrastruktury IT.

- Stopień ochrony IP20
- Zamykane drzwi ze szkła bezpiecznego
- 200° kąt otwarcia drzwi
- 1-punktowe ryglowanie drzwi wejściowych
- Szyny profilowe 254 mm (10") montowane z przodu wewnątrz szafy, ocynkowane
- Szyny profilowe 254 mm (10") o regulowanej głębokości
- 1.1 - 1.5 gruba blacha stalowa o wysokiej nośności, lakierowana proszkowo
- Wejście kablowe z listwą szczotkową w dachu i pokrywą z tworzywa sztucznego w podłodze
- Szczeliny wentylacyjne do aktywnego i pasywnego napowietrzania i wentylacji
- Głębokość zabudowy dla komponentów maks.: 240 mm
- łącznie ze śrubą uziemiającą na spodzie obudowy
- Drzwi przednie: Drzwi szklane, pojedyncze
- Głębokość: 300 mm
- Kolor: Czarny, RAL 9005
- Nośność: 30 kg
- Panele boczne: Z dwóch stron
- Szerokość: 312 mm
- Typ szafy: Szafa wisząca
- Wysokość [U]: 6
- Stopień ochrony IP: IP20
- Zmontowana: tak

Zawartość opakowania

- Installation set (screws, cage nuts, washers)
- Installation set (screws, cage nuts, washers)
- 2x Keys

Logistyka						
	Liczba (sztuki)	Waga (kg)	Głębokość (cm)	Szerokość (cm)	Wysokość (cm)	cm³
Zewnętrzne opakowanie zbiorcze	1	8.00	36.00	37.00	39.00	51,948.00
Opakowanie wewnętrzne	1	8.00	36.00	37.00	39.00	51,948.00
Opakowanie jednostkowe	1	8.00	36.00	37.00	39.00	51,948.00
Netto bez opakowania	1	7.00	36.00	37.00	39.00	51,948.00
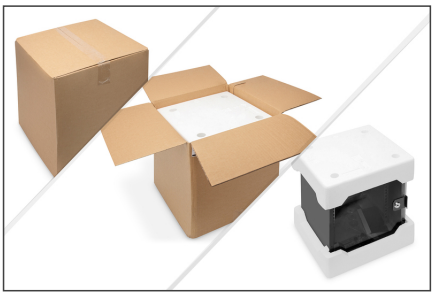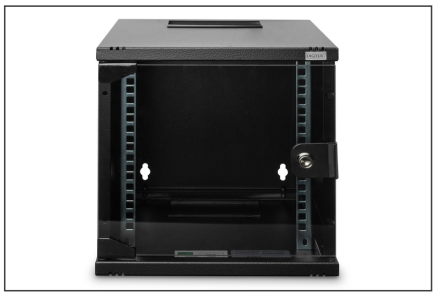
Więcej zdjęć