Planet Ultra PoE Extender, Gigabit, 1xRJ45 Input (95W), 4xRJ45 PoE+ Output

POE-E304
EAN 4711605282260

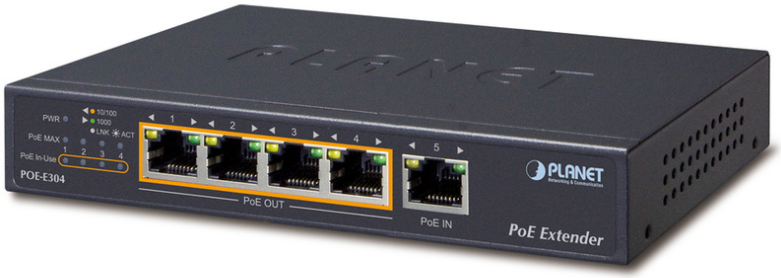

Planet Ultra PoE Extender, Gigabit, 1xRJ45 Input (95W), 4xRJ45 PoE+ Output

802.3bt prêt! Répéteur / séparateur avec commutateur Gigabit Ethernet 5 ports, prolonge la transmission des données ainsi que le courant de 100 mètres (pour un total de 200m). Alimentation Ultra PoE (30-95W) et 4 x RJ45 PoE + 802.3at injecteur (en fonction de l'entrée!), Compatible 802.3af, Power Budget max. 65W au total avec un injecteur Planet Ultra PoE (95W) pour alimenter le POE-E304, resp. Max. 20 Watt en cas d'utilisation d'un injecteur / commutateur PoE + (30W), max. 30,8 watts par port. L'Injecteur / Concentrateur / Commutateur Ultra PoE n'est pas inclus (nous recommandons: POE-171/172, UPOE-800G / 1600G, GS-4210-16UP4C / 24UP4C ou GSW-1222VUP). Max. Puissance absorbée 95 watts, poids 370g, dimensions 160 x 92.5 x 28 mm. Ne nécessite pas d'alimentation (locale).

Attributes

- Utilisation industrielle: Non

Logistics						
	Number (pcs)	Weight (kg)	Depth (cm)	Width (cm)	Height (cm)	cm³
Packaging Unit Carton	0	0.00	0.00	0.00	0.00	0.00
Packaging Unit Inside	0	0.00	0.00	0.00	0.00	0.00
Packaging Unit Single	1	0.00	0.00	0.00	0.00	0.00
Net single without Packaging	0	0.00	0.00	0.00	0.00	0.00

More images: