Planet PLANET Gigabit Ethernet 8-Port Desktop Switch

GSD-805
EAN 4711213684869

Planet Gigabit Switch, 8 x 10/100/1000, internal power supply

Nuova versione (V3) con un consumo energetico di soli 0,6 watt (idle) fino ad un massimo di 2,4 watt e una funzione di isolamento della porta VLAN attivabile. Gigabit Switch di rete verde senza ventole, basso consumo energetico, IEEE 802.3az Energy-Efficient Ethernet, 8 x 10/100/1000Base-T (RJ45), Auto-MDI/MDI-X, 16 Gbps Tessuto di commutazione, 8K tabella indirizzi MAC, alimentazione interna, case desktop in metallo, supporta Jumbo-Frame fino a 9K, dimensioni 168 x 93 x 32mm, peso 428g

Ideale per la divisione del lavoro tra gruppi di lavoro che utilizzano più server ad alta velocità!

- 8-Porta 10/100/1000Mbps Gigabit Ethernet Selettore
- Determinazione automatica della velocità per 10/100/1000 Mbps
- Auto-MDI/MDI-X per un rilevamento automatico dei cavi
- Tecnologia store-and-forward (archivia e inoltra) per un trasferimento ottimale dei dati
- Design silenzioso – senza ventola
- Rilevamento automatico di full e half duplex
- Architettura Store and Forward

Attributes

- Uso industriale: no
- Adatto per esterni: no
- Gestito: no
- Power over Ethernet: no
- Protezione da atti vandalici: no
- VLAN: no

Logistics						
	Number (pcs)	Weight (kg)	Depth (cm)	Width (cm)	Height (cm)	cm³
Packaging Unit Carton	20	16.00	54.00	36.00	43.00	83,592.00
Packaging Unit Inside	1	0.80	26.00	21.00	6.50	3,549.00
Packaging Unit Single	1	0.80	26.00	21.00	6.50	3,549.00
Net single without Packaging	0	0.00	19.00	8.50	2.50	403.75
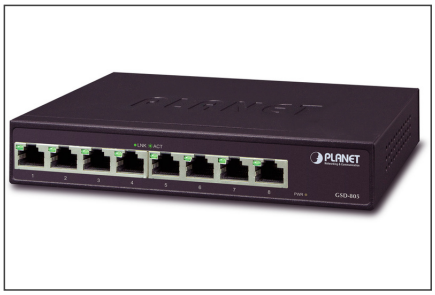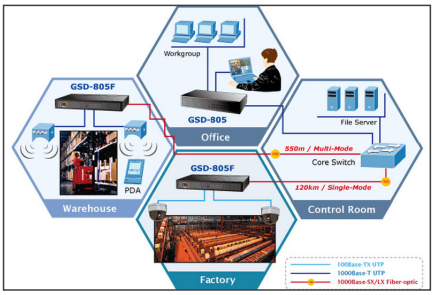
More images: