Planet PLANET Gigabit Ethernet 8-Port Desktop Switch

GSD-805
EAN 4711213684869

Planet Gigabit Switch, 8 x 10/100/1000, internal power supply

Nouvelle version (V3) avec une consommation d'énergie de seulement 0,6 watts (veille) jusqu' Á 2,4 watts maximum et une fonction d'isolation des ports VLAN activable. Fanless Green Networking Gigabit Switch, faible consommation d'énergie, IEEE 802.3az Ethernet économe en énergie, 8 x 10/100/1000Base-T (RJ45), Auto-MDI/MDI-X, 16 Gbps Switching Fabric, 8K table d'adresses MAC, alimentation interne, boîtier de bureau en métal, prend en charge Jumbo-Frames jusqu' Á 9K, dimensions 168 x 93 x 32mm, poids 428g

Idéal pour la répartition de travail par des groupes de travail de serveurs haut débit multiples !

- Commutateur 10/100/1000Mbps Gigabit Ethernet à 8 ports
- Détermination automatique des vitesses pour 10/100/1000 Mbit/s
- Auto MDI/MDI-X pour une reconnaissance automatique de câble
- Technologie d'enregistrement et de retransmission pour un transfert de données optimisé
- Design silencieux – sans ventilateur
- Reconnaissance automatique du mode duplex intégral et partiel
- Architecture de stockage et transmission (Store-and-Forward)

Attributes

- Utilisation industrielle: Non
- Adapté pour un usage en extérieur: Non
- Managed: Non
- PoE (Power over Ethernet): Non
- Protection contre le vandalisme: Non
- VLAN: Non

Logistics						
	Number (pcs)	Weight (kg)	Depth (cm)	Width (cm)	Height (cm)	cm³
Packaging Unit Carton	20	16.00	54.00	36.00	43.00	83,592.00
Packaging Unit Inside	1	0.80	26.00	21.00	6.50	3,549.00
Packaging Unit Single	1	0.80	26.00	21.00	6.50	3,549.00
Net single without Packaging	0	0.00	19.00	8.50	2.50	403.75
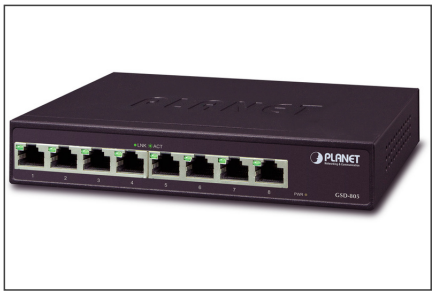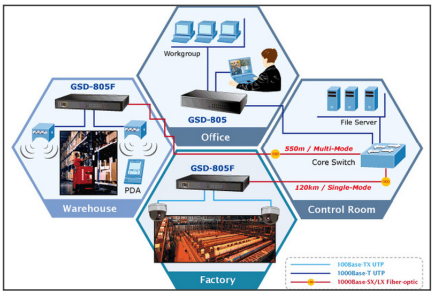
More images: