DIGITUS Modularstecker für Rundkabel, geschirmt, 100 Stk.

DN-MO-8-8-SRS
EAN 4016032499398

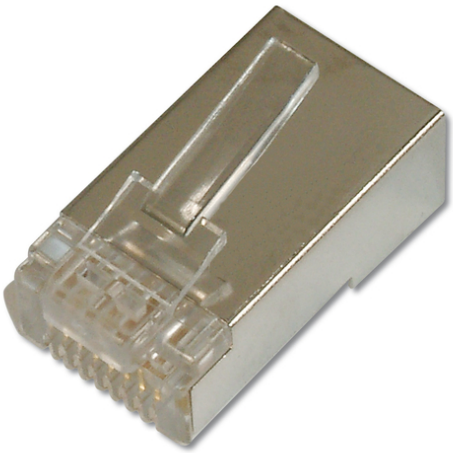

Modular Stecker, für Rundkabel, 8P8C geschirmt, 100 Stück Packung

Modularstecker, 8P8C, geschirmt für Massivleiter Rundkabel zweiteiliger Stecker

- Leistungseigenschaft: CAT 5e, 10/100Base-T, 1GBase-T
- Anwendungsbereiche: Patchkabelkonfektion
- Normen: ISO/IEC 11801 3rd Ed., EN 50173-1, EIA/TIA 568-C
- Generelle Eigenschaften:
- UL-zertifiziert
- Technische Eigenschaften:
- Steckzyklus Buchse: > 750 gem. ISO/IEC 11801, IEC 60603-7-5
- Material Stecker-Gehäuse: Polycarbonat, natur
- Stecker Kontakt: Phosphor-Bronze, Nickel 0,6 µ vergoldet
- Entflammbarkeit: UL 94V-2
- Physikalische Eigenschaften:
- Steckkraft: ≤ 30 N
- Durchmesser Cu-Leiter: AWG (27/7 ... 24/7)
- Betriebstemperatur: -40 °C bis +80 °C
- Strombelastbarkeit: 1A -1.5A bei 50 °C

Merkmale

- Kategorie: CAT 5e

Logistische Daten						
	Anzahl (Stück)	Gewicht (kg)	Tiefe (cm)	Breite (cm)	Höhe (cm)	cm³
Karton-VPE	1	11,90	43,00	21,00	27,00	24.381,00
Innen-VPE	1	11,90	0,00	0,00	0,00	0,00
Einzel-VPE	1	11,90	0,00	0,00	0,00	0,00
Netto einzeln ohne VP	0	0,00	0,00	0,00	0,00	0,00