DIGITUS Hutschienenadapter für 3x Keystone Modul

AN-25183
EAN 4016032498377

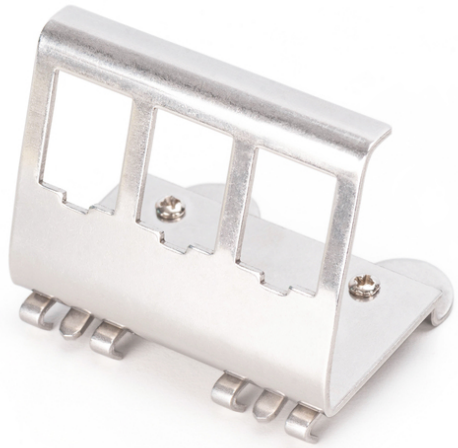

DIN-Rail Adapter für 3x Keystone Module Metall Version

Die DIGITUS® Hutschienenadapter dienen zur Aufnahme von DIGITUS® Keystone Modulen. Sie sind erhältlich als 1-Port, 2-Port oder 3-Port Version.

- Ausführung Keystone Aufnahme: 45° Auslass
- Anwendungsbereiche: Elektroverteilerkästen
- Normen: ISO/IEC 11801 3rd Ed., EN 50173-1, EIA/TIA 568-C

- Generelle Eigenschaften:
- Geeignet für die Installation auf der Hutschiene in Elektroverteilerkästen
- Technische Eigenschaften:
- Material Leergehäuse: Edelstahl
- Physikalische Eigenschaften:
- Betriebstemperatur: -20° C bis +70 °C (ISO/IEC 11801, EN 50173-1, ANSI/TIA/EIA 568 C)

Logistische Daten						
	Anzahl (Stück)	Gewicht (kg)	Tiefe (cm)	Breite (cm)	Höhe (cm)	cm³
Karton-VPE	100	6,70	38,00	25,00	20,00	19.000,00
Innen-VPE	10	0,67	18,50	12,00	8,00	1.776,00
Einzel-VPE	1	67,00	8,00	9,00	5,00	360,00
Netto einzeln ohne VP	0	0,00	0,00	0,00	0,00	0,00
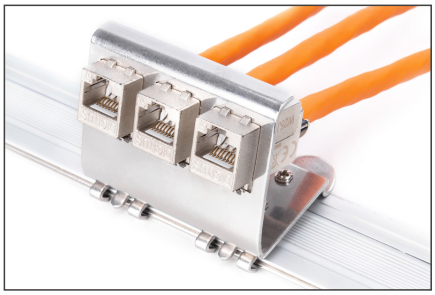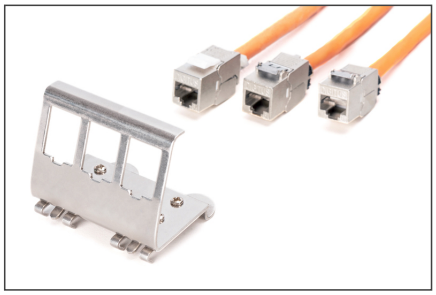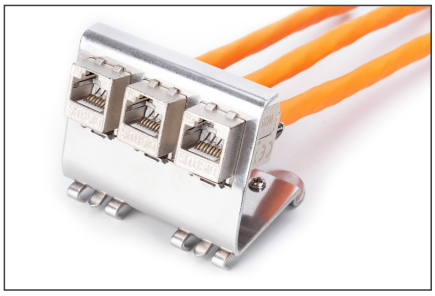
Weitere Anwendungsbilder: