DIGITUS CAT 6A F-FTP Slim Patchkabel, 0,3m, Blau

DK-1632-A-003S-B
EAN 4016032498018

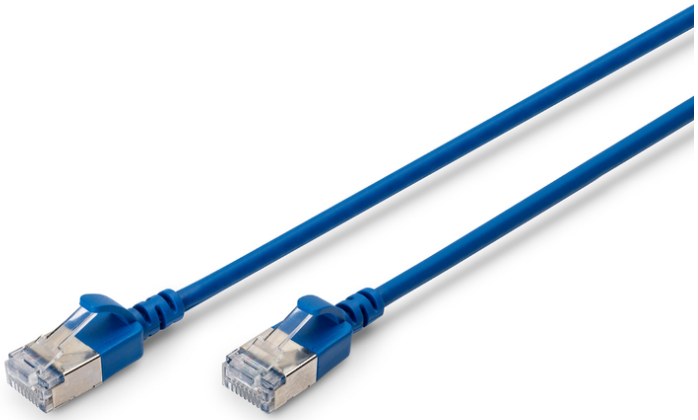

CAT 6A F-FTP Slim Patchkabell, Kupfer, LSZH AWG 32/7, Länge 0,3 m, Blau

DIGITUS® Slim Patchkabel zeichnen sich durch ihren geringen Außendurchmesser und den flexiblen Mantel aus. Das schlanke Design ermöglicht einen vielseitigen Einsatz in Ihrem Netzwerk. Darüber hinaus werden DIGITUS® Slim-Patchkabel nach den Normen ISO/IEC 11801 und DIN EN 50173 CAT 6A gefertigt. Sie garantieren, dass die Kabelinstallation mit der ISO & EN Kanalspezifikation übereinstimmt und bieten eine hervorragende Leistung in der DIGITUS® CAT 6A Verkabelung. Die Leistung wurde bis zu 500 MHz getestet, einschließlich Leistungsmerkmalen wie Nahnebensprechen („NEXT"). DIGITUS® Patchkabel wurden speziell entwickelt, um alle Anforderungen in verschiedenen Anwendungsbereichen zu erfüllen. Jedes Kabel ist mit einer vergossenen Knickschutztülle mit Zugentlastung ausgestattet. Zusätzlich verfügt die Hülse über einen Verriegelungshebelschutz, der ein Abknicken der Kabel und ein Abbrechen des Verriegelungshebels vom Stecker verhindert.

Zukunftsorientierte Standards und High-End-Qualität für Ihr Netzwerk.

- Außenmantel: LSZH (Low Smoke Zero Halogen)
- Gesamtdurchmesser: 3,8 mm ± 0,15 mm
- Leiter verseilt: AWG 32/7 blankes Kupfer, 0,12 ± 0,005 mm
- Isolierungen: HD-PE (Hochdichtes Polyethylen)
- Biegeradius: 15x OD
- Stecker: RJ45-Stecker
- Farbcode: Orange x Weiß, Grün x Weiß, Blau x Weiß, Braun x Weiß
- Verdrahtungsstandard: EIA/TIA 568B
- PIN-Belegung: 1:1
- Durchgangswiderstand: 376,96Ω/km maximal bei 20 °C
- Ungleichgewicht des Widerstandes: maximal 3%
- Betriebstemperatur: -20 °C bis zu +60 °
- Schwerentflammbarkeit: IEC 60332-1
- Rauchemission: IEC 61034
- Typische Anwendungen: IEEE 802.3: 10BASE-T; 100BASE-T; 1000BASE-T
- Normen: ISO/IEC 11801-1; EN-50173; ANSI/TIA 568-C; EN 60603-7-4
- Durchschlagfestigkeit: AC 500V für 1 Minute ohne Durchschlag (TIA/EIA-364-21)
- Lebensdauer: 750 Steckzyklen
- Verpackung: DIGITUS Polybag

Merkmale

- Kategorie: CAT 6A
- Schirmung: F-FTP - Folienabschirmung und Paare in Metallfolie
- Länge: 0.3 m
- Farbe: blau
- Slim Version: ja
- Flat Version: nein

Logistische Daten						
	Anzahl (Stück)	Gewicht (kg)	Tiefe (cm)	Breite (cm)	Höhe (cm)	cm³
Karton-VPE	500	8,50	30,00	30,00	46,00	41.400,00
Innen-VPE	10	0,17	3,00	20,00	23,00	1.380,00
Einzel-VPE	1	17,00	0,50	16,00	18,00	144,00
Netto einzeln ohne VP	0	0,00	0,00	0,00	0,00	0,00
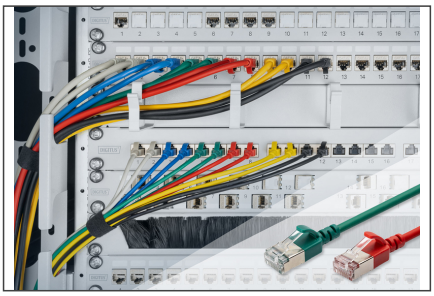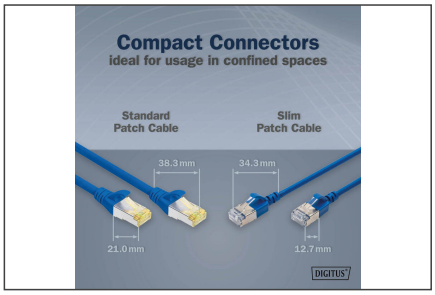
Weitere Anwendungsbilder: