DIGITUS CAT 6A F-FTP Slim Patchkabel, 0,5m, rouge

DK-1632-A-005S-R
EAN 4016032497882

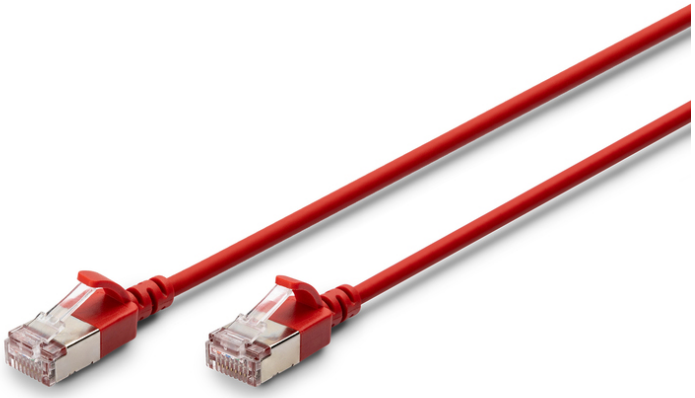

CAT 6A F-FTP Slim Patchkabel, cuivre, LSZH AWG 32/7, longueur 0.5m, rouge

Les câbles patch DIGITUS® Slim se distinguent par leur faible diamètre extérieur et leur gaine flexible. Le design mince permet une utilisation polyvalente dans votre réseau. De plus, les câbles patch DIGITUS® Slim sont fabriqués selon les normes ISO/IEC 11801 et DIN EN 50173 CAT 6A. Ils garantissent que l'installation du câble est conforme aux spécifications des canaux ISO & EN et offrent d'excellentes performances dans le câblage DIGITUS® CAT 6A. Les performances ont été testées jusqu'à 500 MHz, y compris les caractéristiques de performance telles que la paradiaphonie ("NEXT"). Les câbles patch DIGITUS® ont été spécialement conçus pour répondre à toutes les exigences dans différents domaines d'application. Chaque câble est équipé d'un manchon anti-pliage moulé avec décharge de traction. De plus, le manchon dispose d'une protection du levier de verrouillage qui empêche les câbles de se plier et le levier de verrouillage de se détacher du connecteur.

Des normes orientées vers l'avenir et une qualité haut de gamme pour votre réseau.

- Gaine extérieure : LSZH (Low Smoke Zero Halogen)
- Diamètre total : 3,8 mm ± 0,15 mm
- Conducteur torsadé : AWG 32/7 cuivre nu, 0,12 ± 0,005 mm
- Isolations : HD-PE (polyéthylène haute densité)
- Rayon de courbure : 15x OD
- Connecteur : connecteur RJ45
- Code de couleur : Orange x Blanc, Vert x Blanc, Bleu x Blanc, Marron x Blanc
- Norme de câblage : EIA/TIA 568B
- Affectation des PIN : 1:1
- Résistance de passage : 376,96Ω/km maximum à 20 °C
- Déséquilibre de la résistance : 3% maximum
- Température de fonctionnement : -20 °C à +60 °.
- Difficilement inflammable : IEC 60332-1
- Émission de fumée : IEC 61034
- Applications typiques : IEEE 802.3 : 10BASE-T ; 100BASE-T ; 1000BASE-T
- Normes : ISO/IEC 11801-1 ; EN-50173 ; ANSI/TIA 568-C ; EN 60603-7-4
- rigidité diélectrique : 500V AC pendant 1 minute sans claquage (TIA/EIA-364-21)
- durée de vie : 750 cycles d'insertion
- Emballage : Polybag DIGITUS

Attributes

- Catégorie: Cat. 6a
- Blindage: F-FTP - blindage par feuille et paires dans une feuille métallique
- Longueur: 0.5 m
- Couleur: rouge
- Version Slim: Oui
- Flat Version: Non

Logistics						
	Number (pcs)	Weight (kg)	Depth (cm)	Width (cm)	Height (cm)	cm³
Packaging Unit Carton	500	9.80	30.00	30.00	46.00	41,400.00
Packaging Unit Inside	10	196.00	3.00	20.00	23.00	1,380.00
Packaging Unit Single	1	0.02	0.50	16.00	18.00	144.00
Net single without Packaging	0	0.00	0.00	0.00	0.00	0.00

More images:

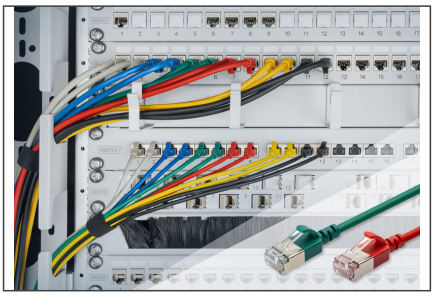

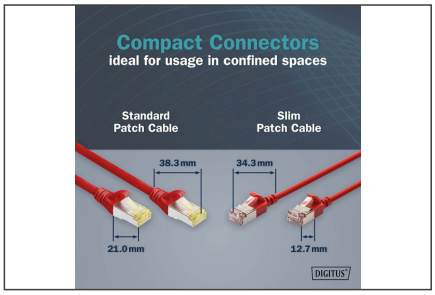
Compact Connectors
ideal for usage in confined spaces
Standard Patch Cable
Slim Patch Cable
38.3 mm
34.3 mm
21.0 mm
12.7 mm
DIGITUS

Slim and flexible design
to safe space in confined areas
3 m Standard Patch Cable
3 m Slim Patch Cable
ø 5.7 mm
ø 3.8 mm
DIGITUS

Smaller bending radius
thanks to the small outer diameter and flexible jacket
DIGITUS

Nearly half as thick
Perfect for cable management in high density solutions
DIGITUS

CAT6A F/FTP Slim Patch Cord
Especially developed to meet all requirements in various application areas
CAT 6A
10 Gbps
AWG 32/7
PoE+
LSZH
CAT Compatibility
Data Transmission
Wire Gauge
Charging Delivery
Low Smoke Zero Halogen
DIGITUS