DIGITUS Cavo patch CAT 6A F-FTP Slim, 0,3 m, rosso

DK-1632-A-003S-R
EAN 4016032497875

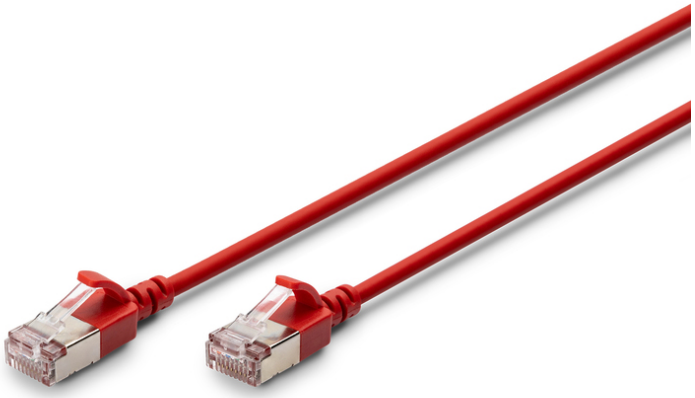

Cavo patch CAT 6A F-FTP Slim, rame, LSZH AWG 32/7, lunghezza 0,3 m, rosso

I cavi patch DIGITUS® Slim sono caratterizzati da un diametro esterno ridotto e da un rivestimento flessibile. Il design sottile consente un utilizzo versatile nella rete. Inoltre, i cavi patch DIGITUS® Slim sono prodotti in conformità agli standard ISO/IEC 11801 e DIN EN 50173 CAT 6A. Garantiscono che l'installazione del cavo sia conforme alle specifiche dei canali ISO ed EN e offrono prestazioni eccellenti nel cablaggio DIGITUS® CAT 6A. Le prestazioni sono state testate fino a 500 MHz, comprese caratteristiche come il near-end crosstalk ("NEXT"). I cavi patch DIGITUS® sono stati sviluppati appositamente per soddisfare tutti i requisiti in varie aree di applicazione. Ogni cavo è dotato di una guaina stampata antipiega con scarico della trazione. Inoltre, la guaina è dotata di una protezione della leva di bloccaggio che impedisce al cavo di attorcigliarsi e alla leva di bloccaggio di staccarsi dalla spina.

Standard orientati al futuro e qualità di alto livello per la vostra rete.

- Involucro esterno: LSZH (Low Smoke Zero Halogen)
- Diametro totale: 3,8 mm ± 0,15 mm
- Conduttore a trefoli: AWG 32/7 rame nudo, 0,12 ± 0,005 mm
- Isolamento: HD-PE (polietilene ad alta densità)
- Raggio di curvatura: 15x OD
- Spina: spina RJ45
- Codice colore: Arancione x bianco, verde x bianco, blu x bianco, marrone x bianco
- Standard di cablaggio: EIA/TIA 568B
- Assegnazione del PIN: 1:1
- Resistenza di contatto: 376,96Ω/km massimo a 20 °C
- Sbilanciamento della resistenza: massimo 3%
- Temperatura di esercizio: da -20 °C a +60 °.
- Ritardo di fiamma: IEC 60332-1
- Emissione di fumo: IEC 61034
- Applicazioni tipiche: IEEE 802.3: 10BASE-T; 100BASE-T; 1000BASE-T
- Standard: ISO/IEC 11801-1; EN-50173; ANSI/TIA 568-C; EN 60603-7-4
- Rigidità dielettrica: 500 V CA per 1 minuto senza guasti (TIA/EIA-364-21)
- Durata: 750 cicli di accoppiamento
- Imballaggio: Polisacco DIGITUS

Attributes

- Configurazione: 1:1
- Categoria: CAT 6A
- Schermatura: F-FTP - schermatura in lamina e coppie in lamina metallica
- Lunghezza: 0.3 m
- Colore: rosso
- Guaina: LSOH
- Versione stretta: sì
- Flat Version: no

Logistics						
	Number (pcs)	Weight (kg)	Depth (cm)	Width (cm)	Height (cm)	cm³
Packaging Unit Carton	500	8.50	30.00	30.00	46.00	41,400.00
Packaging Unit Inside	10	0.17	3.00	20.00	23.00	1,380.00
Packaging Unit Single	1	17.00	3.00	20.00	23.00	1,380.00
Net single without Packaging	0	0.00	0.00	0.00	0.00	0.00

More images:

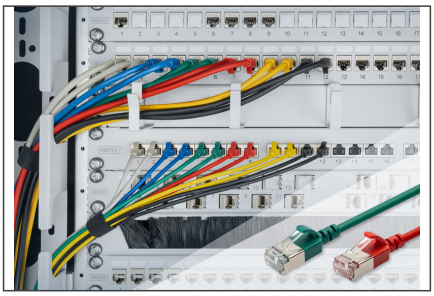

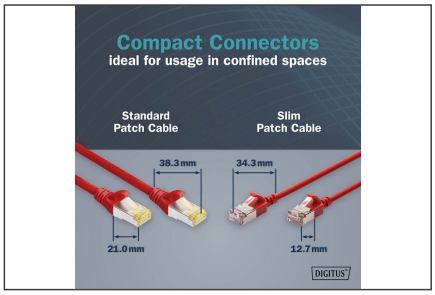
Compact Connectors
ideal for usage in confined spaces
Standard Patch Cable
Slim Patch Cable
38.3 mm
34.3 mm
21.0 mm
12.7 mm
DIGITUS

Slim and flexible design
to safe space in confined areas
3 m Standard Patch Cable
3 m Slim Patch Cable
ø 5.7 mm
ø 3.8 mm
DIGITUS

Smaller bending radius
thanks to the small outer diameter and flexible jacket
DIGITUS

Nearly half as thick
Perfect for cable management in high density solutions
DIGITUS

CAT6A F/FTP Slim Patch Cord
Especially developed to meet all requirements in various application areas
CAT 6A
10 Gbps
AWG 32/7
PoE+
LSZH
CAT Compatibility
Data Transmission
Wire Gauge
Charging Delivery
Low Smoke Zero Halogen
DIGITUS