DIGITUS Boîtier USB M.2 pour disque dur, SSD, externe, NVMe , 10Gbps, USB 3.1 Gen2, aluminium, toolfree

DA-71120-1
EAN 4016032497578

Boîtier USB pour disque dur, externe, NVMe 10Gbps ,USB3.1 Gen2,alu,sans outils

Le boîtier DA-71120-1 M.2 NVMe SSD offre une solution de stockage puissante et polyvalente pour tous vos besoins en données. Il prend en charge les modules M.2 aux formats 2230, 2242, 2260 et 2280 et est compatible avec une large gamme de disques SSD. Avec une capacité allant jusqu'à 8 To, il offre suffisamment d'espace pour tous vos fichiers et données. Grâce au taux de transfert de données rapide de 10 Gbps et à l'interface USB 3.1 Gen 2, rétrocompatible avec USB 3.1, 3.0, 2.0 et 1.1, vous pouvez profiter de transferts de fichiers rapides et de performances fluides. La conception plug-and-play permet une installation facile sans réglages compliqués. Le chipset robuste JMS583 assure des performances NVMe fiables et efficaces, tandis que l'indicateur LED intégré permet de surveiller facilement l'état du SSD. Le boîtier durable et élégant en aluminium Pantone 430C offre une excellente dissipation thermique passive. Avec des dimensions compactes de 101x32x10 mm et un poids de seulement 97 g, le boîtier est idéal pour une utilisation mobile et est compatible avec Windows, macOS, Linux, Google Chrome OS, Android et iOS.

Le boîtier M.2 NVMe SSD DA-71120-1 devient leur solution préférée pour le stockage à haute capacité et haute vitesse. Ce boîtier élégant et sans outils prend en charge les mini-disques SSD au format M.2 B+M Key.

- Mini SSD supporté au format : M.2, B+M Key(NVMe)
- Technologie de stockage prise en charge : NVMe
- Capacité maximale prise en charge : 8TB
- méthode d'installation : sans outils
- Taux de transfert de données : 10 Gbit/s
- Supporte les modules M.2 au format:2230,2242,2260 ,2280
- Clés prises en charge : M Key, B+M Key (NVMe)
- Norme USB : USB 3.1 Gen2
- Rétrocompatible avec USB : 3.1/ 3.0 / 2.0 / 1.1
- Chipset : JMS583
- Indicateur d'activité LED:oui
- Boîtier : aluminium
- Dissipation de la chaleur : passive
- Supporte le Plug & Play
- Alimentation électrique via le port USB
- Supporte Win 11,10, 8, 7
- Prend en charge : Android / iOS
- Supporte macOS , Linux 2.4.x ou supérieur, Google Chrome OS 9.x ou supérieur
- température de fonctionnement : 5 à 50°C
- Température de stockage : -40 à 70°C
- Humidité de fonctionnement : 5 à 90% (non condensée)
- dimensions : 101x32x10 mm
- poids : 97g
- Couleur : Pantone 430C
- Produits USB-C : oui

Package contents

- Boîtier externe SSD, M.2 - USB type-C™
- Câble USB (C - A), 25 cm
- Adaptateur USB A vers C
- QIG

Logistics						
	Number (pcs)	Weight (kg)	Depth (cm)	Width (cm)	Height (cm)	cm³
Packaging Unit Carton	50	5.00	48.00	39.50	17.00	32,232.00
Packaging Unit Inside	1	0.10	0.00	0.00	0.00	0.00
Packaging Unit Single	1	0.10	15.40	9.60	3.90	576,576.00
Net single without Packaging	0	0.16	12.90	1.30	5.10	85,527.00

More images:

DA-71120-1
USB Hard Disk Enclosure, External, NVMe, 10 Gbps
USB 3.1 Gen2, Alu, Toolfree
DIGITUS
USB Version
USB Standard
Plug and Play
10 Gbps
Data transfer rate
Toolfree
Operating temperature
Notebook
PC
Phone
Notebook
Tablet

DA-71120-1
USB Hard Disk Enclosure, External, NVMe, 10 Gbps
USB 3.1 Gen2, Alu, Toolfree
DIGITUS
10 Gbps

DA-71120-1
USB Hard Disk Enclosure, External, NVMe, 10 Gbps
USB 3.1 Gen2, Alu, Toolfree
DIGITUS
Toolfree

DA-71120-1
USB Hard Disk Enclosure, External, NVMe, 10 Gbps
USB 3.1 Gen2, Alu, Toolfree
DIGITUS
Housing
Aluminium
Max. supported capacity
8TB

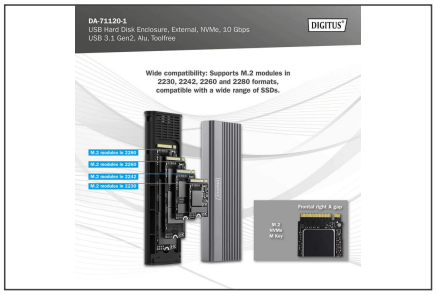
DA-71120-1
USB Hard Disk Enclosure, External, NVMe, 10 Gbps
USB 3.1 Gen2, Alu, Toolfree
DIGITUS
Wide compatibility: Supports M.2 modules in 2230, 2242, 2260 and 2280 formats, compatible with a wide range of SSDs.
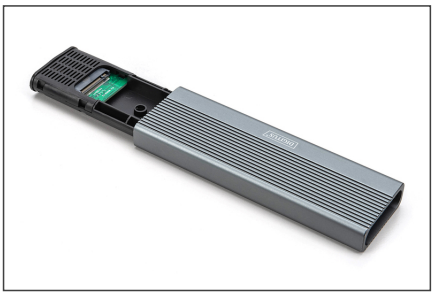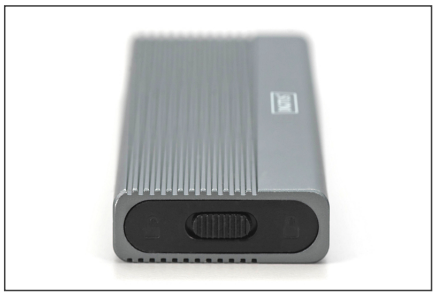
DA-71120-1
USB Hard Disk Enclosure, External, NVMe, 10 Gbps
USB 3.1 Gen2, Alu, Toolfree
DIGITUS
USB Version
USB Standard
Plug and Play
10 Gbps
Data transfer rate
Toolfree
Operating temperature
Lock Reflow
USB-C