DIGITUS Alloggiamento per disco rigido USB M.2, SSD, esterno, SATA, 6Gbps, USB 3.1 Gen2, alluminio, senza attrezzi

DA-71154
EAN 4016032497554

Custodia per disco rigido USB, esterna, SATA 6Gbps, USB 3.1 Gen2, alluminio, senza attrezzi

L'alloggiamento per SSD M.2 SATA DA-71154 offre una soluzione di archiviazione potente e versatile per tutte le esigenze di dati. Supporta moduli M.2 nei formati 2230, 2242, 2260 e 2280 ed è compatibile con un'ampia gamma di unità SSD. Con una capacità fino a 8 TB, offre spazio sufficiente per tutti i vostri file e dati. Grazie alla velocità di trasferimento dati di 6 Gbps e all'interfaccia USB 3.1 Gen 2, retrocompatibile con USB 3.1, 3.0, 2.0 e 1.1, è possibile godere di trasferimenti di file rapidi e prestazioni fluide. Il design plug-and-play consente una facile installazione senza complicate impostazioni. Il robusto chipset JMS576B garantisce prestazioni affidabili ed efficienti, mentre l'indicatore LED integrato consente di monitorare facilmente lo stato dell'unità SSD. Il resistente ed elegante involucro in alluminio in Pantone 430C offre un'eccellente dissipazione passiva del calore. Con dimensioni compatte di 101x32x10 mm e un peso di soli 97 g, l'alloggiamento è ideale per l'uso mobile e compatibile con Windows, macOS, Linux, Google Chrome OS, Android e iOS.

L'alloggiamento per SSD M.2 SATA DA-71154 diventerà la vostra soluzione preferita per l'archiviazione ad alta capacità e ad alta velocità. Questo elegante alloggiamento senza attrezzi supporta mini SSD in formato M.2 B+M.

- Mini SSD supportati in formato: M.2, B+M Key
- Tecnologia di archiviazione supportata: SATA
- Capacità massima supportata: 8TB
- Metodo di installazione: senza attrezzi
- Velocità di trasferimento dati: 6 Gbit/s
- Supporta moduli M.2 nel formato: 2230, 2242, 2260, 2280.
- Tasti supportati: Tasto B+M
- Standard USB: USB 3.1 Gen2
- Retrocompatibile con USB: 3.1/ 3.0 / 2.0 / 1.1
- Chipset: JMS576B
- Indicatore di attività a LED: sì
- Alloggiamento: alluminio
- Dissipazione del calore: passiva
- Supporta il Plug & Play
- Alimentazione tramite connessione USB
- Supporta Win 11, 10, 8, 7
- Supporta: Android / iOS
- Supporta macOS, Linux 2.4.x o versioni successive, Google Chrome OS 9.x o versioni successive.
- Temperatura di esercizio: da 5 a 50°C
- Temperatura di stoccaggio: da -40 a 70°C
- Umidità durante il funzionamento: dal 5 al 90% (senza condensa)
- Dimensioni: 101x32x10 mm
- Peso: 97 g
- Colore: Pantone 430C
- Prodotti USB-C: sì

Package contents

- Alloggiamento esterno per unità SSD, M.2 - USB Tipo-C
- Cavo USB (C - A), 20 cm
- QIG

Logistics						
	Number (pcs)	Weight (kg)	Depth (cm)	Width (cm)	Height (cm)	cm³
Packaging Unit Carton	50	5.00	48.00	39.50	17.00	32,232.00
Packaging Unit Inside	1	0.10	0.00	0.00	0.00	0.00
Packaging Unit Single	1	0.10	15.40	9.60	3.90	576,576.00
Net single without Packaging	0	0.16	12.90	1.30	5.10	85,527.00

More images:

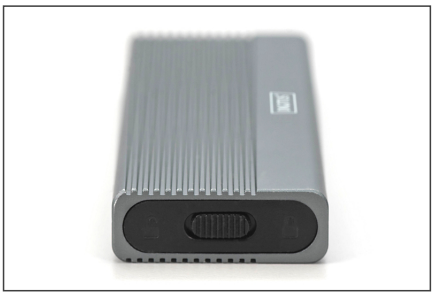

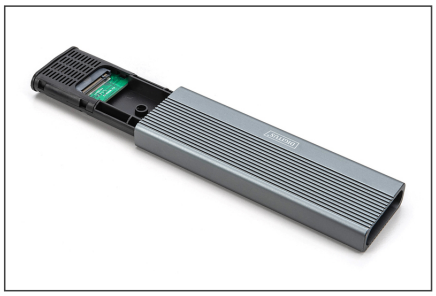

DA-71154
USB Hard Disk Enclosure, External, SATA 6 Gbps,
USB 3.1 Gen2, Aluminum, Toolfree
DIGITUS
USB Version
USB Standard
Plug and Play
Data transfer rate
Toolfree
Operating temperature
Lock Button
USB-C

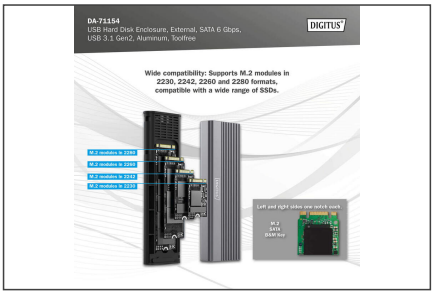
DA-71154
USB Hard Disk Enclosure, External, SATA 6 Gbps,
USB 3.1 Gen2, Aluminum, Toolfree
DIGITUS
Wide compatibility: Supports M.2 modules in 2230, 2242, 2260 and 2280 formats, compatible with a wide range of SSDs.
M.2 modules in 2280
M.2 modules in 2260
M.2 modules in 2242
M.2 modules in 2230
Left and right sides one notch each
M.2 SATA (SAM-SU)

DA-71154
USB Hard Disk Enclosure, External, SATA 6 Gbps,
USB 3.1 Gen2, Aluminum, Toolfree
DIGITUS
Housing
Aluminum
Max. supported capacity
8TB

DA-71154
USB Hard Disk Enclosure, External, SATA 6 Gbps,
USB 3.1 Gen2, Aluminum, Toolfree
DIGITUS
Toolfree
1. Slide the push button and pull out the black tray.
2. The angle of the fixing hooks is adjusted by 45°.
3. Remove the black retaining hooks. Put the hard disk into the card slot.
4. Place the motherboard gently, push in the hard disk box on the upper side.

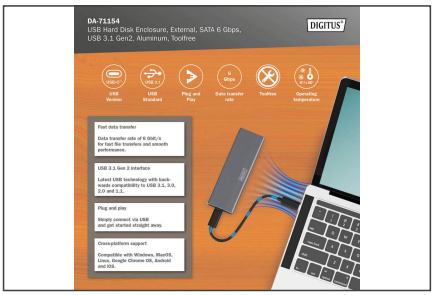
DA-71154
USB Hard Disk Enclosure, External, SATA 6 Gbps,
USB 3.1 Gen2, Aluminum, Toolfree
DIGITUS
USB Version
USB Standard
Plug and Play
Data transfer rate
Toolfree
Operating temperature
Fast data transfer
Data transfer rate of 6 Gbit/s for fast file transfers and smooth performance.
USB 3.1 Gen 2 interface
Latest USB technology with backwards compatibility to USB 3.1, 3.0, 2.0 and 1.1.
Plug and play
Simply connect via USB and get started straight away.
Cross-platform support
Compatible with Windows, MacOS, Linux, Google Chrome OS, Android and iOS.

DA-71154
USB Hard Disk Enclosure, External, SATA 6 Gbps,
USB 3.1 Gen2, Aluminum, Toolfree
DIGITUS
USB Version
USB Standard
Plug and Play
Data transfer rate
Toolfree
Operating temperature
Notebook
PC
Phone
Notebook
Tablet