DIGITUS Modulo keystone compatto CAT 6A, schermato, connessione di montaggio senza attrezzi

DN-93615-S
EAN 4016032497462

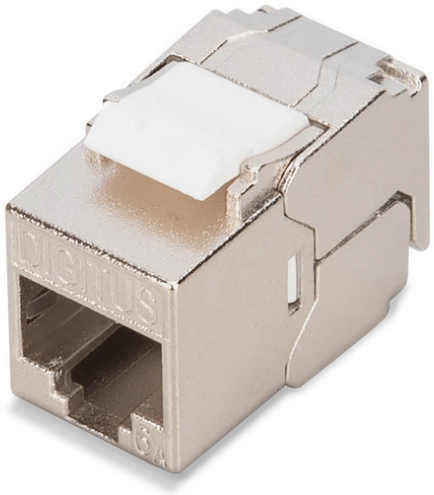

Modulo keystone con alloggiamento compatto CAT6A, schermato, Montaggio senza attrezzi

Il modulo keystone corto CAT 6A schermato DN-93615-S di DIGITUS® convince per i suoi standard orientati al futuro e la qualità di alto livello per la vostra rete. Il design compatto consente l'installazione in serie in pannelli 1U da 483 mm (19"). L'installazione senza attrezzi avviene tramite strisce LSA, codificate a colori secondo la norma EIA/TIA 568 A&B. Grazie al suo design compatto, il modulo si adatta anche a scatole di giunzione modulari compatibili con il design.

Installazione facile e veloce senza attrezzi speciali

- Categoria 6A 10GBase-T, 500 MHz
- ISO/IEC 11801 3a edizione, EN 50173-1
- Adatto per IEEE 802.3 af/at/bt - PoE, PoE+ (4PPoE in collegamento permanente)
- Adatto per l'installazione di quadri di distribuzione e scatole di derivazione
- Presa RJ45, 8P8C
- Installazione del cavo tramite connettori a dislocamento dell'isolamento, codificati a colori secondo EIA/TIA 568 A & B
- Scarico della trazione e fissaggio dei cavi tramite fascette
- Collegamento di montaggio senza attrezzi
- Contatto con lo schermo a 360°
- Materiale dell'alloggiamento: zinco pressofuso - nichelato
- Materiale dei contatti: bronzo fosforoso
- Rivestimento Contatti: Nichel, placcato oro 0,5 µ
- Forza di inserimento: max. 30N (secondo IEC 60603-7-51)
- Forza di tenuta: 7,7 kg tra presa e spina
- Temperatura di esercizio: da -20 °C a +70 °C (ISO/IEC 11801, ANSI/TIA 568 C.2)
- Cicli di accoppiamento: ≥ 750 (ISO/IEC 11801, IEC 60603-7-51)
- Diametro del conduttore in rame: AWG (26/7 - 22/1), a trefoli e a filo pieno
- Testato con cavo di installazione solido AWG 22/1
- (DIGITUS® DK-174X-A-VH-X; cavo di installazione AWG 22/1 Cat.7A)
- Rigidità dielettrica: 1000 VCC (contatto/contatto), 1500 VCC (contatto/massa)
- Installazione senza attrezzi grazie ai connettori a dislocamento di isolamento LSA, codificati a colori in conformità con le norme EIA/TIA 568 A & B
- Gestore intelligente dei cavi (richiudibile)
- Peso: 22 g

Attributes

- Categoria: CAT 6A

Logistics						
	Number (pcs)	Weight (kg)	Depth (cm)	Width (cm)	Height (cm)	cm³
Packaging Unit Carton	250	5.80	38.00	25.00	20.00	19,000.00
Packaging Unit Inside	25	0.58	23.00	23.00	8.00	4,232.00
Packaging Unit Single	1	0.02	3.00	2.00	2.00	12.00
Net single without Packaging	0	0.00	0.00	0.00	0.00	0.00

More images:

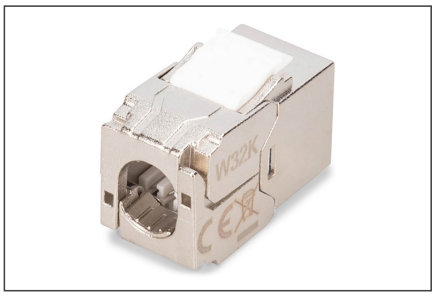

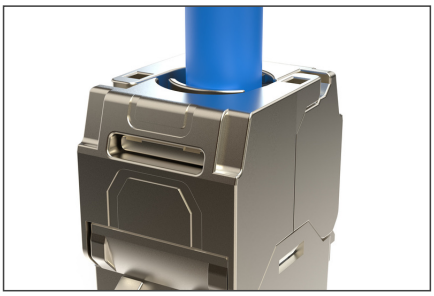

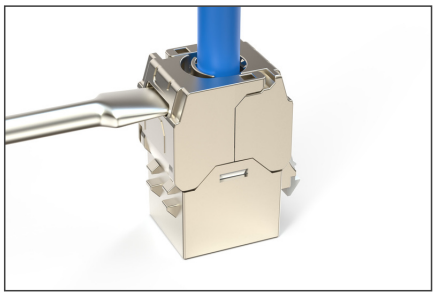

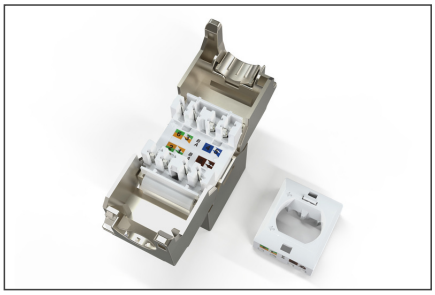

DIGITUS
CAT 6A Compact Keystone
GHMT
Compact Keystone: Space Saving Design
10 Ω Max.
10GBase-T
500 MHz
500 MHz Transmission Frequency
AWG
AWG26/7 - AWG22/1
PoE/PoE+/ 4PPoE
Tool-Free Termination
With LSA Insulation Displacement Connectors
Intelligent Cable Management (Reclosable)
Design-Compatible

DIGITUS
Compact Design
Smaller, compact design ideal for high-density installations
STANDARD Keystone
COMPACT Keystone
35,00 mm
28,11 mm
✓ Enhanced Flexibility
✓ Suitable for Tight Space Installation
✓ Optimized for Modern Installation

DIGITUS
CAT 6A
Compact Keystone
Ideal for space-constrained environments
Optimized for structured cabling in compact network enclosures
The compact keystone module is significantly smaller, making it ideal for high-density installations

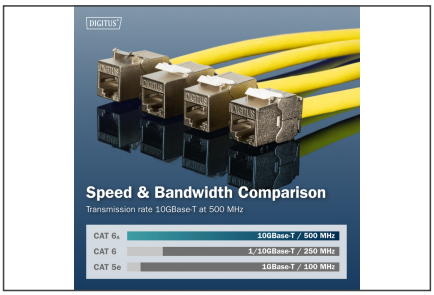
DIGITUS
Speed & Bandwidth Comparison
Transmission rate 10GBase-T at 500 MHz
CAT 6A
10GBase-T / 500 MHz
CAT 6
1/10GBase-T / 250 MHz
CAT 5e
1GBase-T / 100 MHz

CAT 6A Keystone
DN-93615-S
Compact Keystone
DN-93615
Standard Keystone
DN-93617
Standard Keystone with Cable Manager
DN-93619
Standard Keystone with Metal Locking Lever and Cable Manager
DIGITUS