DIGITUS 19-Zoll Equipment Wandmontage Halterung, 4HE

DN-48004
EAN 4016032490340

4HE Wandmontagerahmen, vertikal 194 x 504 x 151 mm, schwarz

Die 19-Zoll Halterungen von DIGITUS® ermöglichen eine vertikale Platzierung Ihres Equipments an der Wand. Dies ist gerade bei engen Platzverhältnissen ideal. Alternativ können sie die Halterung beispielsweise unter einem Tisch montieren und so Ihre Geräte raumsparend horizontal unterbringen. Somit lassen sich Arbeitsplätze, Streaming Set-Ups, etc. optimal realisieren. Audio Video Zubehör (AVS) oder aktive- und passive Netzwerkkomponenten können im Handumdrehen montiert werden. Das Portfolio umfasst verschiedene Größen um jeder Anforderung gerecht zu werden.

Die 19-Zoll Halterungen von DIGITUS® lassen die vertikale Platzierung Ihres Equipments an der Wand zu. Alternativ kann eine horizontale Montage der Geräte beispielsweise unter dem Tisch erfolgen.

- Robuste Konstruktion aus Stahlblech mit bis zu 30 kg Traglast
- Produktabmessungen (H x B x T): 194 x 504 x 151 mm
- Produktabmessungen inkl. Verpackung (H x B x T):
- Gewicht (netto/brutto): 0,72 kg / 1,3 kg
- Farbe: Schwarz (RAL 9005)

Merkmale

- Breite: 504 mm
- Farbe: schwarz, RAL 9005
- Fronttür: ohne
- HE: 4
- Seitenwände: Ohne
- Traglast: 30 kg
- IP Schutzklasse: ohne
- Montiert: ja

Lieferumfang

- 1 x 19-Zoll Halterung
- 1 x Set Equipment Schrauben

Logistische Daten						
	Anzahl (Stück)	Gewicht (kg)	Tiefe (cm)	Breite (cm)	Höhe (cm)	cm³
Karton-VPE	6	12,60	64,50	54,00	40,00	139.320,00
Innen-VPE	1	2,10	52,00	20,50	18,50	19.721,00
Einzel-VPE	1	2,10	52,00	20,50	18,50	19.721,00
Netto einzeln ohne VP	0	1,16	15,10	50,40	19,40	14.764.200,00

Weitere Anwendungsbilder:

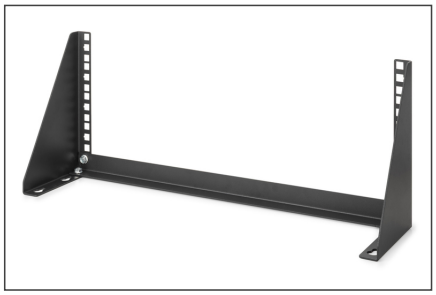

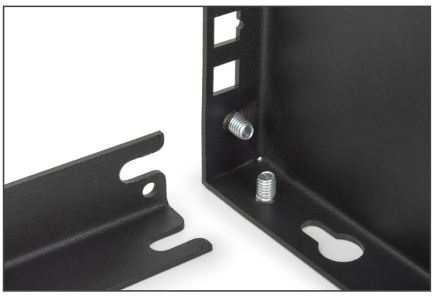

DN-48004
19-Inch Equipment Wall Mounting Bracket, 4U
DIGITUS

DN-48004
19-Inch Equipment Wall Mounting Bracket, 4U
DIGITUS
Vertical equipment for installation on the wall or horizontal equipment for installation under the desktop
Load Capacity
Tool Installation