DIGITUS LWL-LC/LC-Duplex-Kupplung, Singlemode, Keystone-Modul

DN-96007-1-K
EAN 4016032489801

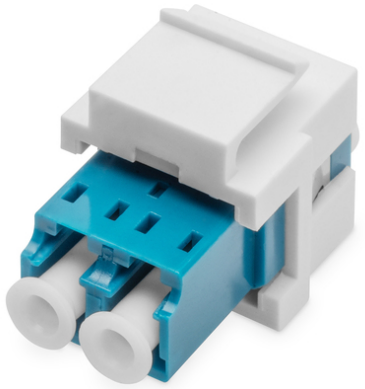

LWL LC-Duplex-Kupplung, SM, für Keystone-Panel OS2, Farbe Blau, inkl. Keystone-Rahmen

Die LWL-Keystone-Kupplungen werden zur Verbindung von zwei LC-Glasfaserkabeln verwendet, um die Länge der Kabelverbindung zu verlängern. Die Installation ist dank der Snap-in-Technologie denkbar einfach. Sie werden einfach in Keystone-Patchpanels oder Wandpaneele mit Standardöffnungen eingerastet, so dass die Kabel durch die Wand geführt und bequem an Ihr Glasfasernetz angeschlossen werden können.

Dank ihrer standardisierten Abmessungen passen die Adapter in die meisten herkömmlichen Verteilerkästen und Wandsteckdosen und sind damit eine hervorragende Lösung, um Glasfaser in Häuser und Büros zu bringen.

- Steckertyp : LC-LC Duplex
- UPC poliert
- Fiber Mode : Single Mode
- Montageart : Ohne Flansch
- Farbe: Blau
- Hülsenmaterial: Keramik
- Material: Kunststoff (ABS)
- Betriebstemperaturbereich: -25 bis 70
- Lagertemperaturbereich: -25 bis 70
- Gewicht: 0,005 kg
- Abmessungen (L x B x T) : 17 x 22 x 33 mm

Lieferumfang

- LC/LC SM-Kupplung für Keystone-Modul

Logistische Daten						
	Anzahl (Stück)	Gewicht (kg)	Tiefe (cm)	Breite (cm)	Höhe (cm)	cm³
Karton-VPE	1000	7,60	50,00	37,00	27,00	49.950,00
Innen-VPE	500	3,80	24,00	35,00	25,00	21.000,00
Einzel-VPE	1	0,01	2,30	7,00	10,00	161,00
Netto einzeln ohne VP	0	0,01	3,30	2,20	1,70	12.342,00
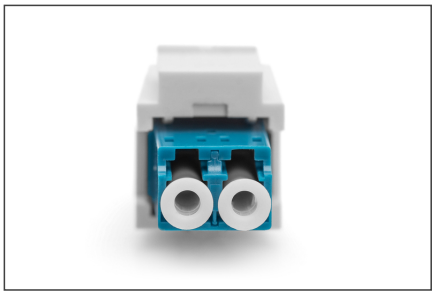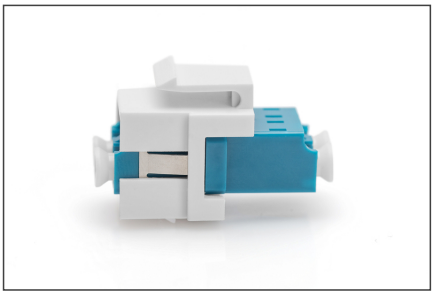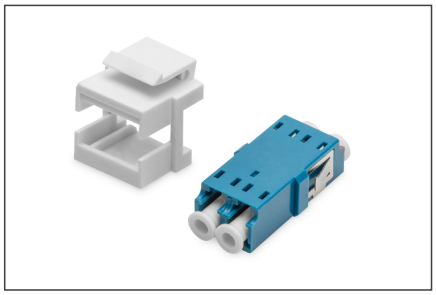
Weitere Anwendungsbilder: