# DIGITUS Armoire de chargement mobile pour 10 ordinateurs portables / tablettes jusqu'à 13 pouces, UV-C, USB-C

**DN-45004**
**EAN 4016032486145**

**Armoire de charge mobile, vers. bureau, UV-C, USB-C 10 stations de recharge, 14", noir**

L'armoire de charge mobile de DIGITUS® est la solution idéale et compacte pour ranger et charger vos appareils portables, comme les ordinateurs portables et les tablettes. Les armoires de charge mobiles sont souvent utilisées dans les établissements publics comme les écoles, afin de conserver les appareils dans un endroit centralisé et sécurisé et de pouvoir simultanément recharger. L'armoire contient 10 emplacements de charge, qui disposent chacun de leur propre port USB situé en façade. Grâce aux indicateurs LED intégrés, vous pouvez toujours garder un œil sur le processus de charge (rouge : en charge ; vert : processus de charge terminé/aucun appareil connecté). Les pieds antidérapants assurent un montage sans glissement. Le ventilateurs incorporé associé à des fentes d'aération assure un refroidissement actif de l'armoire. Les lampes UV-C intégrées garantissent des conditions plus stériles et donc une plus grande hygiène, respectueuse de l'environnement.

**La solution idéale pour un rangement stérile et pour recharger vos appareils portables via les ports USB-C™.**

- Lampes UV-C pour une meilleure hygiène.
- Porte avant en acier avec serrure 3 points
- Interrupteur marche/arrêt sur le côté
- Entrée de courant : C19 ; 110 / 220 VCA, 50/60 Hz, 16 A
- Câble électrique : C19 2 m / fiche à contact de protection
- Puissance électrique : 3500 W
- 10 x ports USB-C™
- Dimensions produit (H x l x P) en mm : 345 x 360 x 370 mm
- Profondeur de la tablette intérieure : 294 mm
- Profondeur de la tablette intérieure : 294 mm
- Port USB-C™ : 18 W (5 V / 3 A, 9 V / 2 A, 12 V / 1,5 A) par port, 180 W max.
- Contrôle de la température : Les ventilateurs démarrent automatiquement lorsque la température intérieure dépasse 40 °C

**Attributes**

- Couleur: noir, RAL 9005
- Suitable for display size: 33 cm (13")
- Number of Devices: 10
- USB connection (charging): USB C
- Additional connection (charging): no
- UV-C disinfection: Oui
- Data synchronisation function: Non
- Type: Stationary
- Locking type: mechanical

**Package contents**

- 1 x armoire de charge
- 2 x clés
- 1 x câble électrique
- 1x manuel

| Logistics | | | | | | |
|---|---|---|---|---|---|---|
| | Number (pcs) | Weight (kg) | Depth (cm) | Width (cm) | Height (cm) | cm³ |
| Packaging Unit Carton | 1 | 17.50 | 39.00 | 38.00 | 36.00 | 53,352.00 |
| Packaging Unit Inside | 1 | 17.50 | 39.00 | 38.00 | 36.00 | 53,352.00 |
| Packaging Unit Single | 1 | 17.50 | 39.00 | 38.00 | 36.00 | 53,352.00 |
| Net single without Packaging | 0 | 16.00 | 37.00 | 36.00 | 34.50 | 45,954.00 |

**More images:**

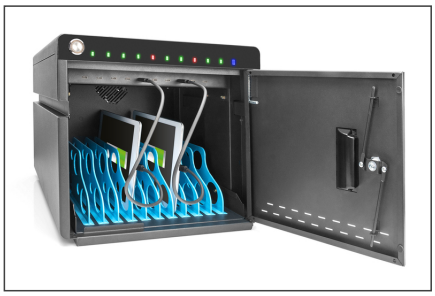

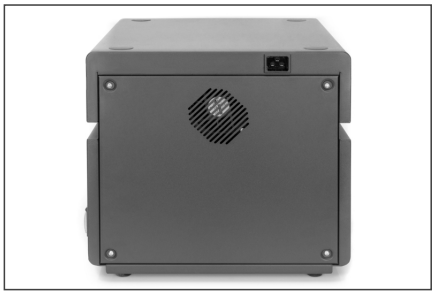

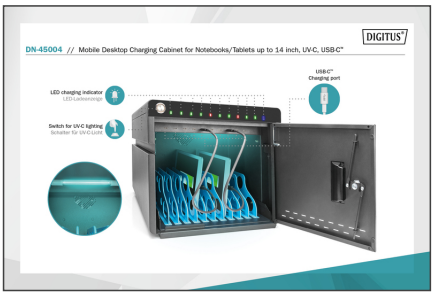
DIGITUS
DN-45004 // Mobile Desktop Charging Cabinet for Notebooks/Tablets up to 14 inch, UV-C, USB-C®
USB-C®
Charging port
LED charging indicator
LED-Ladeanzeige
Switch for UV-C lighting
Schalter für UV-C-Licht
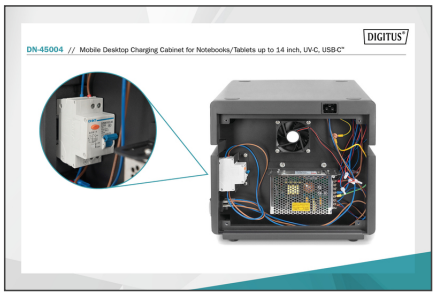
DIGITUS
DN-45004 // Mobile Desktop Charging Cabinet for Notebooks/Tablets up to 14 inch, UV-C, USB-C®