DIGITUS Mobiler Desktop Ladeschrank für 10 Notebooks/Tablets bis 13 Zoll, UV-C, USB-C

DN-45004
EAN 4016032486145

Desktop Ladeschrank, 13", USB-C, UV-C 10 Ladestationen, Lüfter, 345 x 360 x 370 mm

Der mobile Ladeschrank von DIGITUS® ist die ideale und kompakte Lösung zur Aufbewahrung und zum Aufladen Ihrer portablen Geräte, wie z. B. Notebooks und Tablets. Häufig werden mobile Ladeschränke in öffentlichen Einrichtungen wie z. B. Schulen genutzt, um die Geräte an einem zentralen Ort gesichert aufzubewahren und gleichzeitig laden zu können. Der Schrank beinhaltet 10 Ladeplätze, von dem jeder über einen eigenen USB-Anschluss an der Vorderseite verfügt. Dank integrierter LED-Indikatoren haben Sie jederzeit den Ladevorgang im Blick (Rot: Ladevorgang; Grün: Ladevorgang beendet/kein Gerät angeschlossen). Abriebfeste Standfüße sorgen für einen rutschfreien Aufbau. Ein verbauter Lüfter in Verbindung mit Lüftungsschlitzen sorgt für eine aktive Entwärmung des Schrankes. Verbaute UV-C Lampen sorgen für sterilere Verhältnisse und somit eine umweltfreundliche, verbesserte Hygiene.

Die ideale Lösung zur sterilen Aufbewahrung und zum Aufladen Ihrer portablen Geräte via USB-C™ Anschlüssen.

- UV-C Lampen zur verbesserten Hygiene
- Stahl-Fronttür mit 3-Punkt-Verschluss
- Ein-/Ausschalter an der Seite
- Stromeingang: C19; 110V/220V AC, 50/60 Hz, 16A
- Stromkabel: 2 Meter C19/Schutzkontaktstecker
- Stromleistung: 3500W
- 10 x USB-C™ Anschluss
- Produktabmessungen (H x B x T) in mm: 345 x 360 x 370 mm
- Tiefe des inneren Fachbodens: 294 mm
- USB-C™ Port Ausgang: 18W (5V 3A/9V 2A/12V 1.5A) per Port; 180W max.
- Temperaturkontrolle: Lüfter starten automatisch, wenn die Innentemperatur 40 °C übersteigt
- Blaue Kunststoffhalterungen können bei Bedarf demontiert werden

Merkmale

- Farbe: schwarz, RAL 9005
- Passend für Displaygröße: 33 cm (13")
- Anzahl der Geräte: 10
- USB-Anschluss (aufladen): USB C
- Zusätzlicher Anschluss (aufladen): nein
- UV-C Desinfektion: ja
- Datensynchronisation möglich: nein
- Typ: Feststehend
- Verriegelungsart: Mechanisch

Lieferumfang

- 1 x Ladeschrank
- 2 x Schlüssel
- 1 x Stromkabel
- 1 x Manual

Logistische Daten

	Anzahl (Stück)	Gewicht (kg)	Tiefe (cm)	Breite (cm)	Höhe (cm)	cm³
Karton-VPE	1	17,50	39,00	38,00	36,00	53.352,00
Innen-VPE	1	17,50	39,00	38,00	36,00	53.352,00
Einzel-VPE	1	17,50	39,00	38,00	36,00	53.352,00
Netto einzeln ohne VP	0	16,00	37,00	36,00	34,50	45.954,00
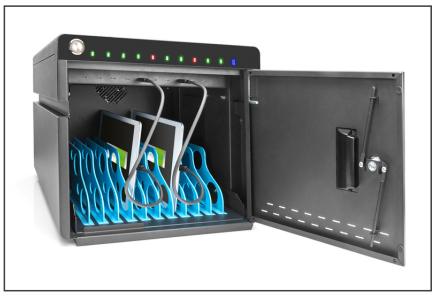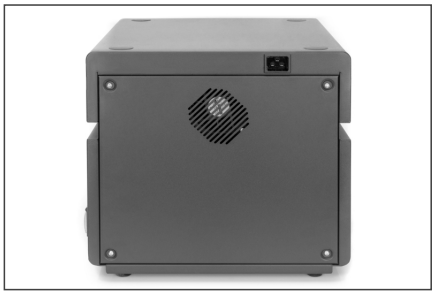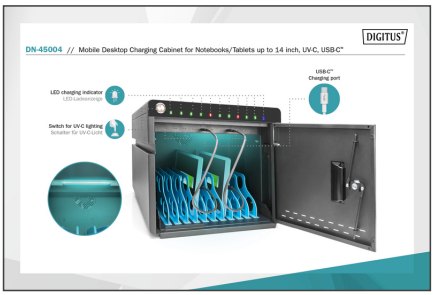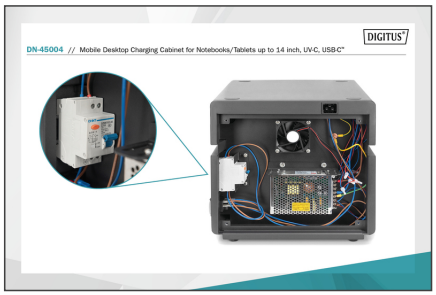
Weitere Anwendungsbilder: