DIGITUS Protection contre les surtensions Gigabit PoE 60 W

DN-95424
EAN 4016032482420

Parasurtenseur PoE extérieur (60 W) 10/100/1000 Mbit/s, -40 à 65 °C, IP67, 10 KV, 20 KA

Le Digitus DN-95424 est un parasurtenseur PoE avec un connecteur, conçu pour les applications extérieures avec un boîtier en alliage d'aluminium conforme à la norme IP 67. Il prend en charge 8 fils d'une ligne réseau et offre une protection contre les surtensions pour les lignes PoE. La surtension en mode commun maximale est de 10KV (10/700us) et la surtension différentielle maximale est de 6KV (10/700us). Prise en charge de débits de données de 10/100/1000 Mbit/s. Le parasurtenseur PoE est idéal pour les câbles PoE 60 W (max.) et protège vos appareils contre les dommages dus aux surtensions. Le DN-95424 est conçu pour une utilisation en extérieur, fonctionne de -40 à +65 □ dans un boîtier IP67 et fonctionne avec une tension de 60 VCC (max.). Le connecteur de l'appareil doit toujours être connecté à l'appareil à protéger.

Le Digitus DN-95424 est un parasurtenseur PoE avec connecteur RJ45, conçu pour les applications extérieures avec un boîtier en alliage d'aluminium conforme à la norme IP 67.

- Intensité de la surtension maximale de 10 KV (10/700us)
- Surtension différentielle maximale de 6 KV (10/700us)
- Prise en charge de débits de données de 10/100/1000 Mbit/s
- Idéal pour les lignes PoE 60 W max.
- IP 67 parfait pour une utilisation en extérieur
- Ethernet 10Base-T IEEE802.3
- Fast Ethernet 100Base-Tx IEEE802.3u
- Gigabit Ethernet 1000Base-T IEEE802.3ab
- Prise en charge de câble PoE avec norme IEEE802.3af/at
- Prise en charge des normes PoE++ 60 W
- Tension de fonctionnement : Prise en charge 60 VCC max.
- Courant de fonctionnement CC maximum : 0,68 A pour 2 paires, 1,36A pour 4 paires, 60 W maximum
- Branchements électriques : 4/5(+), 7/8(-) et 3/6(+), 1/2(-)
- Débit de données : 10/100/1000 Mbit/s
- Température de fonctionnement : -40 à 65 □
- Humidité de fonctionnement : 20 % à 80 %, sans condensation
- Température de stockage : -40 à 85 □
- Humidité de stockage : 10 % à 95 %, sans condensation
- Altitude de fonctionnement : jusqu'à 5000 mètres
- Courant de décharge max. : 20 kA (8/20us, 2,5 KA par câble)
- Ligne protégée : 1,2,3,4,5,6,7,8
- Niveau de protection en mode commun (10/700us) : 10 KV
- Niveau de protection en mode différentiel (10/700us) : 6 KV
- Tension aux bornes (ligne vers GND) : 120 V
- Tension aux bornes (ligne vers ligne) : 25 V
- Affaiblissement d'insertion à 10/100 MHz : -1db
- Affaiblissement d'adaptation à 10/100 MHz : -20 db
- Temps de réaction : 5 ns
- Montage : Montage mural
- Indice de protection IP : IP67
- Dimensions : 209 x 53 x 37,5 mm
- Poids : 380 g

Attributes

- Utilisation industrielle: Non

Package contents

- 1 x protection contre les surtensions PoE
- Câble de mise à la terre : 1 x 16AWG
- 1 x manuel

Logistics						
	Number (pcs)	Weight (kg)	Depth (cm)	Width (cm)	Height (cm)	cm³
Packaging Unit Carton	30	13.65	25.00	39.50	28.50	28,143.80
Packaging Unit Inside	1	455.00	0.00	0.00	0.00	0.00
Packaging Unit Single	1	455.00	60.00	230.00	50.00	690,000.00
Net single without Packaging	0	0.38	53.00	209.00	37.50	415,388.00

More images:

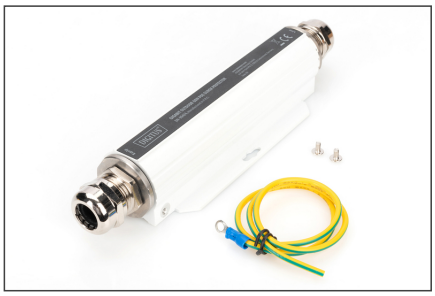

DIGITUS
PoE++
10/100/1.000 Mbit/s
IP67 Protection Class
10 KV
6 KV
Gigabit Outdoor 60 W
PoE Surge Protector

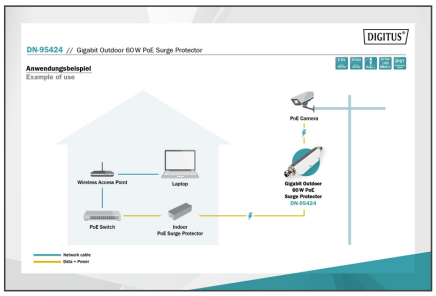
DIGITUS
DN-95424 // Gigabit Outdoor 60 W PoE Surge Protector
Anwendungsbeispiel
Example of use
PoE Camera
Wireless Access Point
Laptop
PoE Switch
Indoor PoE Surge Protector
Gigabit Outdoor 60 W PoE Surge Protector DN-95424
Network cable
Data + Power

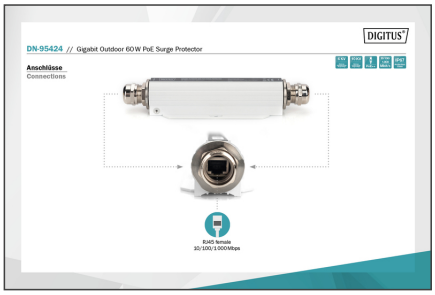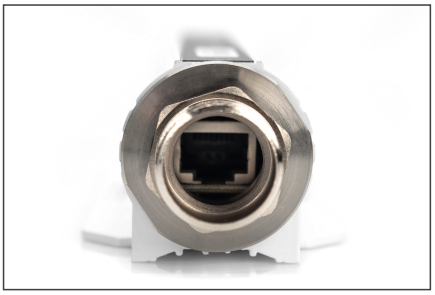
DIGITUS
DN-95424 // Gigabit Outdoor 60 W PoE Surge Protector
Anschlüsse
Connections
RJ45 female
10/100/1.000Mbps