DIGITUS Supporto per doppio monitor con molla a gas e fissaggio a morsetto

DA-90427
EAN 4016032479765

Supporto da tavolo per monitor a doppia molla a gas 2x 35", 2x 15 kg max. nero

Con il supporto universale per monitor di DIGITUS®, potete fissare comodamente un monitor da 15" a 35" alla vostra scrivania utilizzando un supporto a morsetto. La funzione di sgancio rapido facilita inoltre l'installazione del monitor. Il supporto VESA viene semplicemente inserito nel supporto corrispondente e si blocca automaticamente. È possibile regolare facilmente il monitor in base alle proprie esigenze e orientare, inclinare o ruotare il monitor stesso, ad esempio per i monitor in formato verticale. Il supporto della molla a gas integrata facilita la regolazione dell'altezza del monitor. Inoltre, i cavi del monitor possono essere instradati in modo ordinato attraverso le guide per cavi in dotazione. Fate qualcosa di buono per voi stessi e per la vostra salute regolando il monitor in modo ottimale per il vostro corpo e la vostra posizione di seduta.

Il supporto da tavolo offre la possibilità di allineare individualmente monitor fino a 35". Il monitor può essere orientato, inclinato e ruotato. La molla a gas a pressione integrata facilita la regolazione dell'altezza. Con funzione di sgancio rapido.

- Per monitor piatti e curvi da 15" a 35".
- Carico massimo: 15 kg (per monitor)
- Compatibilità VESA: 75 x 75, 100 x 100
- Inclinazione: -45°/+45°, rotazione: -180°/+180°, pannello frontale ruotabile: -90°/+90°.
- Braccio orientabile: offre la massima flessibilità di visione
- Molla a gas a pressione: bilancia perfettamente il peso del monitor
- Tenditore a molla incorporato per una perfetta regolazione del peso
- Gestione dei cavi integrata: per uno spazio di lavoro organizzato e ordinato
- Materiale: alluminio, plastica, acciaio
- Superficie: Rivestimento in polvere
- Quantità di monitor: 2
- Tipo di montaggio: Montaggio su tavolo
- Lunghezza: L 111 x L 12,8 x H 75 cm
- Peso: 8,7 kg
- Colore: nero, opaco

Attributes

- Modalità di montaggio: Montaggio con morsetto
- Montaggio VESA: 75x75 mm, 100x100 mm
- Numero di monitor: 2
- Peso monitor (max.): 15 kg

Package contents

- 1x supporto universale per monitor da tavolo
- 1x accessori di montaggio
- 1x guida rapida

Logistics						
	Number (pcs)	Weight (kg)	Depth (cm)	Width (cm)	Height (cm)	cm³
Packaging Unit Carton	2	20.42	37.50	66.50	26.00	64,837.50
Packaging Unit Inside	1	10.21	0.00	0.00	0.00	0.00
Packaging Unit Single	1	10.21	35.50	64.50	12.00	27,477.00
Net single without Packaging	0	8.70	12.80	11.10	75.00	10,656.00

More images:

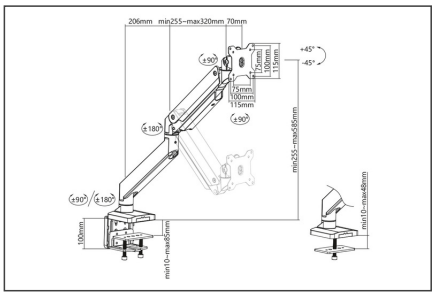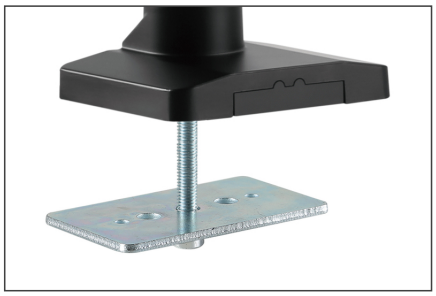
206mm
min255~max320mm
70mm
±90°
+45°
-45°
75mm
100mm
115mm
±180°
min255~max585mm
±90°
±180°
100mm
min10~max85mm
min10~max48mm