DIGITUS Scrivania regolazione elettricamente in altezza con postazione di ricarica USB e cassetto

DA-90406
EAN 4016032474593

Tavolo regolabile elettricamente in altezza 120x60x12cm top carico 50kg, porte di ricarica USB, bianco

Fate un regalo alla vostra salute, adeguando il monitor esattamente alla vostra fisionomia e posizione di seduta. Il tavolo può essere regolato in altezza da 72 a 121 cm tramite il pannello di controllo integrato, mentre la funzione di protezione dalle collisioni previene le collisioni con gli ostacoli sotto il piano del tavolo. Il pannello di controllo può essere bloccato per evitare che i bambini ci giochino involontariamente, per esempio. Inoltre, i dispositivi mobili come smartphone o tablet possono essere caricati tramite le 3 prese USB esistenti, due prese USB A e una porta USB-C™ sono disponibili. Il cassetto sotto il piano del tavolo funge da pratico spazio per riporre oggetti, in modo da poter creare ordine sulla vostra scrivania in pochissimo tempo. Prendetevi cura della vostra salute: prevenite errori di postura e limitazioni dell'apparato motorio alzandovi a intervalli regolari!

La salute ergonomia per il vostro home office: aumenta la produttività e migliora la salute durante il lavoro quotidiano

- Smart Control Pad: 4 spazi di memoria
- Postazione di ricarica UBS integrata: 1 x USB-C™, 2 x USB A
- Blocco tasti integrato per l'azionamento involontario
- Cassetto nel tavolo integrato
- Motore potente per una regolazione in altezza impeccabile
- Regolabile in altezza: 72 - 121 cm
- Capacità di carico max.: 50 kg
- Velocità di sollevamento: 25 mm/s
- Livello del rumore: <50 dB
- Tensione di esercizio: 100 - 240 V / 50 Hz
- Cavo di collegamento alla rete: 2m, Eurospina tipo C (CEE 7/16) - cavo per piccoli dispositivi con presa C7
- Dimensioni: Largh. 120 x Prof. 60 x Alt. 72 - 121 cm
- Distanza tra i piedini: 116,4 cm (spigolo esterno)
- Dimensioni dei piedini: 59 cm di profondità, 6,5 cm di larghezza
- Peso: 34,5 kg
- Colore: Bianco

Attributes

- Colore: Bianco
- Dimensioni: 120x60 cm
- Forma: Quadrata

Package contents

- 1 scrivania regolazione elettricamente in altezza con postazione di ricarica USB e cassetto
- 1 materiale di montaggio
- 1 istruzione di montaggio / manuale d'uso

Logistics						
	Number (pcs)	Weight (kg)	Depth (cm)	Width (cm)	Height (cm)	cm³
Packaging Unit Carton	0	0.00	0.00	0.00	0.00	0.00
Packaging Unit Inside	0	0.00	0.00	0.00	0.00	0.00
Packaging Unit Single	0	0.00	0.00	0.00	0.00	0.00
Net single without Packaging	0	0.00	0.00	0.00	0.00	0.00

More images:

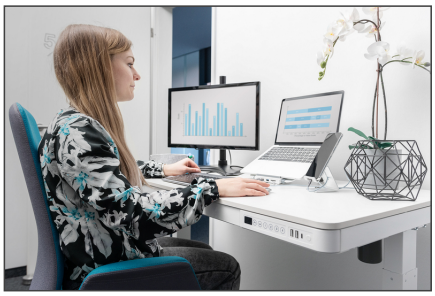
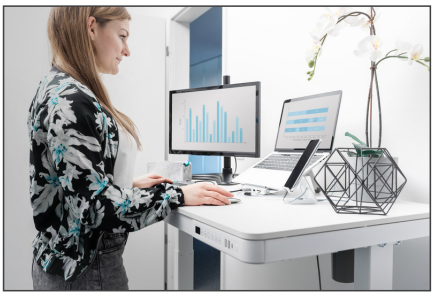

DIGITUS
DA-90406 // Electric Height-Adjustable, Variable Stand / Sit Desk Frame with USB-C™ Port
Anschlüsse
Connections
USB 2.0
USB-C™

DIGITUS
DA-90406 // Electric Height-Adjustable, Variable Stand / Sit Desk Frame with USB-C™ Port
Anwendungsbeispiel
Example of use
Notebook
Tablet
Smartphone

DIGITUS
USB-C™
USB 2.0
Electric Height-Adjustable, Variable Stand / Sit Desk Frame with USB-C™ Port

DA-90406
Electric Height-Adjustable Desk with USB-Charger and Drawer
DIGITUS