DIGITUS Staffa passacavo, zincata

DN-97673
EAN 4016032466956

Staffa passacavo, acciaio, 80 x 120 mm Apertura anteriore, piastra di montaggio centrale

Le staffe passacavo di DIGITUS sono realizzate in acciaio tondo zincato. Il materiale stabile consente un passaggio dei cavi professionale e ordinato in tutti gli armadi da 482,6 mm (19”). Possono essere montati lateralmente o, grazie alla sottile piastra di montaggio, anche frontalmente su componenti già installati su un'unità in altezza (HE). Le diverse dimensioni e le versioni con apertura frontale o laterale permettono di soddisfare tutte le esigenze.

- Materiale: Acciaio, zincato
- Dimensioni del prodotto (staffa): 80 x 120 mm
- Posizione piastra di montaggio: Centrale
- Apertura per l’inserimento dei cavi: Anteriore

Package contents

- Staffa passacavo

Logistics						
	Number (pcs)	Weight (kg)	Depth (cm)	Width (cm)	Height (cm)	cm³
Packaging Unit Carton	300	16.00	30.00	51.00	29.00	44,370.00
Packaging Unit Inside	20	1.07	9.50	26.00	9.50	2,346.50
Packaging Unit Single	1	0.05	12.00	8.00	4.20	403.20
Net single without Packaging	0	0.05	12.00	8.00	4.20	403.20
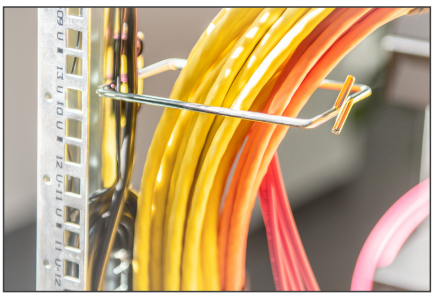
More images: