DIGITUS Étrier guide-câbles, galvanisé

DN-97673
EAN 4016032466956

Étrier guide-câbles, acier, 80 x 120 mm Ouverture à l'avant, plaque de montage au centre

Les étriers guide-câbles de DIGITUS sont en acier (tige) galvanisé. Le matériau robuste permet de faire passer les câbles de manière professionnelle et ordonnée, et ce dans n'importe quelle armoire de 482,6 mm (19"). Ils peuvent être montés latéralement ou, grâce à la plaque de montage mince, également frontalement sur des composants déjà installés sur une unité de rack (U). Différentes tailles ainsi que des versions avec ouverture frontale ou latérale permettent de répondre à toutes les exigences.

- Matériau : Acier, galvanisé
- Dimensions produit (étrier) : 80 x 120 mm
- Position plaque de montage : Au centre
- Ouverture pour l'entrée de câble : À l'avant

Package contents

- Étrier guide-câbles

Logistics						
	Number (pcs)	Weight (kg)	Depth (cm)	Width (cm)	Height (cm)	cm³
Packaging Unit Carton	300	16.00	30.00	51.00	29.00	44,370.00
Packaging Unit Inside	20	1.07	9.50	26.00	9.50	2,346.50
Packaging Unit Single	1	0.05	12.00	8.00	4.20	403.20
Net single without Packaging	0	0.05	12.00	8.00	4.20	403.20
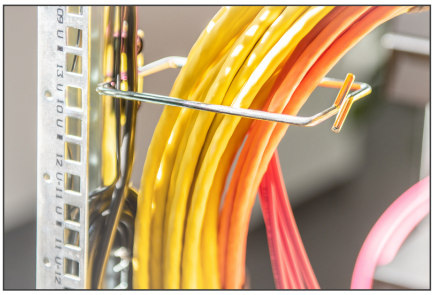
More images: