DIGITUS Kabelführungsbügel, verzinkt

DN-97673
EAN 4016032466956

Kabelführungsbügel, Stahl, 80 x 120 mm Öffnung vorne, Montageplatte mittig

Die Kabelführungsbügel von DIGITUS bestehen aus verzinktem Rundstahl. Das stabile Material ermöglicht eine professionelle und geordnete Kabelführung in jedem 482,6 mm (19")-Schrank. Sie können seitlich oder, dank der schlanken Montageplatte, auch frontal auf bereits installierten Komponenten auf einer Höheneinheit (HE) befestigt werden. Verschiedene Größen sowie Versionen mit frontaler oder seitlicher Öffnung helfen allen Anforderungen gerecht zu werden.

- Material: Stahl, verzinkt
- Produktabmessungen (Bügel): 80 x 120 mm
- Position Montageplatte: Mittig
- Öffnung zur Kabeleinführung: Vorne

Lieferumfang

- Kabelführungsbügel

Logistische Daten						
	Anzahl (Stück)	Gewicht (kg)	Tiefe (cm)	Breite (cm)	Höhe (cm)	cm³
Karton-VPE	300	16,00	30,00	51,00	29,00	44.370,00
Innen-VPE	20	1,07	9,50	26,00	9,50	2.346,50
Einzel-VPE	1	0,05	12,00	8,00	4,20	403,20
Netto einzeln ohne VP	0	0,05	12,00	8,00	4,20	403,20
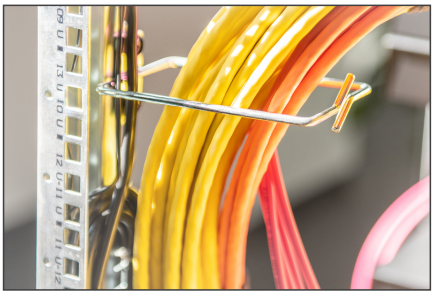
Weitere Anwendungsbilder: