DIGITUS Carte add-on M.2 NGFF / NVMe SSD PCI Express 3.0 (x4)

DS-33170
EAN 4016032464419

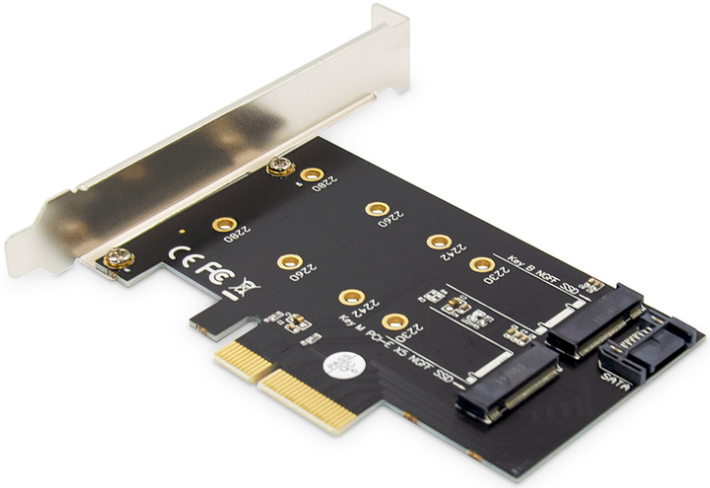

M.2 NGFF/NVMe SSD PCIexpress Add-On card Prise en charge de B, M et B+M Key, taille 80, 60, 42 et 30 mm

Cette carte d'adaptation PCIe x4 convient aux supports de stockage M.2 / NGFF (NVMe) avec B, M, B+M Key et est compatible avec les dimensions 2230, 2242, 2260 et 2280. Concomitamment avec l'interface x4 et la norme PCIe 3.0, des transmissions de données allant jusqu'à 6 Gbits/s (32 GT/s) sont possibles. Les supports de stockage peuvent être connectés soit via l'interface SATA intégrée pour les SSD M.2 SATA, soit via l'interface PCIe pour les SSD NVMe PCIe. Mettez le turbo : avec la carte add-on multifonctionnelle M.2 PCIe 3.0 de DIGITUS®.

Utilisez les cartes SSD M.2 NGFF/NVMe sur 4 emplacements PCIe sur la carte mère - B + M Key

- Carte d'adaptation pour emplacements PCIe x4/ x8/ x16
- Prise en charge de PCIe 3.0 (x4)
- Vitesse de transmission de données : jusqu'à 6 Gbit/s (32 GT/S)
- Prise en charge de NVMe Key B/M M.2 SSD, y compris 2230, 2242, 2260 et 2280
- Tailles du disque dur : 80, 60, 42 et 30 mm
- Prise en charge de M-Key M.2 SSD, B-Key et B+M Key M.2 SSD
- Type de bus : PCIe 3.0 (conforme avec les spécifications PCI Express rév. 3)
- SATA : 3.0 (conforme aux spécifications SATA rév. 3)
- Rétrocompatibilité avec cartes mères PCIe 2.0 et 1.0
- Alimentation électrique via interface PCIe (3,3 V)
- Systèmes d'exploitation pris en charge : Windows10/8/8.1/Server 2012 R2/Linux/Ubuntu
- Dimensions : 11,4 x 7 x 2 cm (l x P x H)
- Poids : 41,2 g

Package contents

- 1 x carte add-on M.2 NGFF / NVMe SSD PCIexpress 3.0 (x4)
- 1 x cache de logement ultra-plat
- 1 x câble SATA
- 2 x vis de fixation
- 1 x tournevis
- 1 x guide rapide

Logistics						
	Number (pcs)	Weight (kg)	Depth (cm)	Width (cm)	Height (cm)	cm³
Packaging Unit Carton	40	4.84	41.00	41.00	39.00	65,559.00
Packaging Unit Inside	1	121.00	0.00	0.00	0.00	0.00
Packaging Unit Single	1	121.00	13.00	14.00	3.00	546.00
Net single without Packaging	0	0.04	7.00	11.40	2.00	159.60
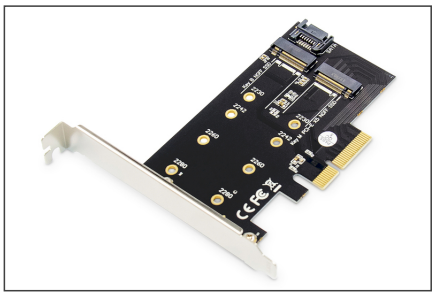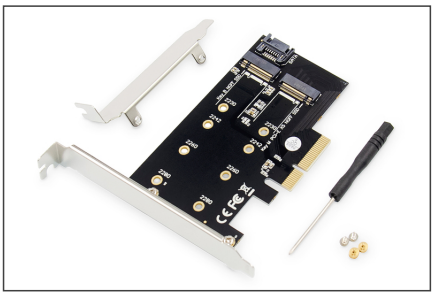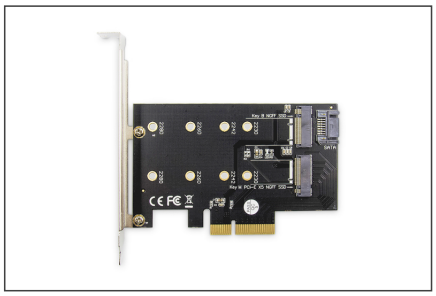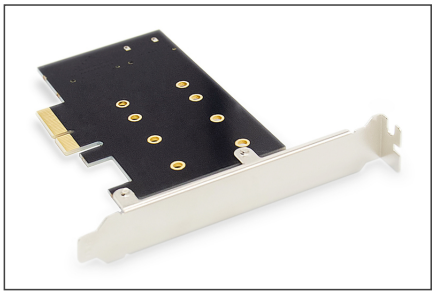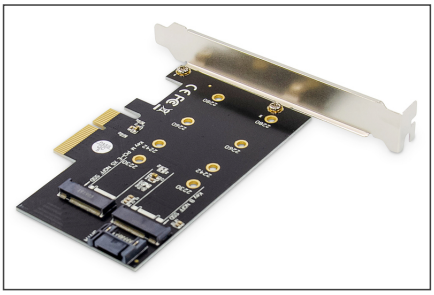
More images: