DIGITUS M.2 NGFF / NVMe SSD PCI Express 3.0 (x4) Add-On Karte

DS-33170
EAN 4016032464419

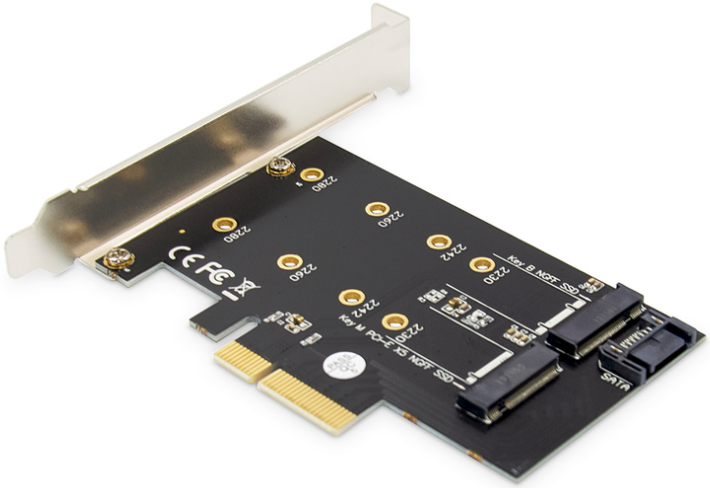

M.2 NGFF/NVMe SSD PCIexpress Add-On Karte unterstützt B,M u. B+M Key.,Größe:80,60,42,30mm

Diese PCIe x4-Adapterkarte ist geeignet für M.2 / NGFF Speichermedien (NVMe) mit B, M, B+M Key und den Abmessungen 2230, 2242, 2260 & 2280. Zusammen mit der x4-Schnittstelle und dem PCIe 3.0 Standard sind Datenübertragungen von bis zu 6 Gbps (32GT/s) möglich. Die Speichermedien können wahlweise über die integrierte SATA-Schnittstelle bei M.2 SATA SSDs oder über die PCIe-Schnittstelle bei NVMe PCIe SSDs angebunden werden. Setzen Sie den Turbo ein - mit der multifunktionalen M.2 PCIe 3.0 Add-On Karte von DIGITUS®.

Nutzen Sie M.2 NGFF/NVMe SSDs an PCIe x4-Steckplätzen auf dem Mainboard - B & M Key

- Adapterkarte für PCIe-Steckplätze x4/ x8/ x16
- Unterstützt PCIe 3.0 (x4)
- Datenübertragungsrate: bis zu 6Gbps (32GT/S)
- Unterstützt NVMe Key B/M M.2 SSD inklusive 2230, 2242, 2260 & 2280
- Festplattengrößen: 80, 60, 42 & 30 mm
- Unterstützt M-Key M.2 SSD, B-Key und B+M Key M.2 SSD
- Bustyp: PCIe 3.0 (Konform mit der PCI Express-Spezifikation Rev. 3)
- SATA: 3.0 (Konform mit der SATA-Spezifikation Rev. 3)
- Abwärtskompatibel zu PCIe 2.0 und 1.0 Mainboards
- Stromversorgung über die PCIe-Schnittstelle (3,3 V)
- Unterstützte Betriebssysteme: Windows10/8/8.1/Server 2012 R2/Linux/Ubuntu
- Abmessungen: 11,4 x 7 x 2 cm (B x T x H)
- Gewicht: 41,2 g

Lieferumfang

- 1 x M.2 NGFF / NVMe SSD PCIexpress 3.0 (x4) Add-On Karte
- 1 x Low-Profile Slotblende
- 1 x SATA-Kabel
- 2 x Befestigungsschrauben
- 1 x Schraubendreher
- 1 x Kurzanleitung

Logistische Daten						
	Anzahl (Stück)	Gewicht (kg)	Tiefe (cm)	Breite (cm)	Höhe (cm)	cm³
Karton-VPE	40	4,84	41,00	41,00	39,00	65.559,00
Innen-VPE	1	121,00	0,00	0,00	0,00	0,00
Einzel-VPE	1	121,00	13,00	14,00	3,00	546,00
Netto einzeln ohne VP	0	0,04	7,00	11,40	2,00	159,60
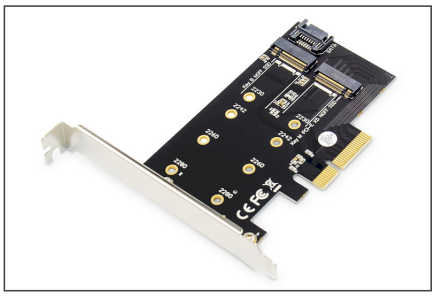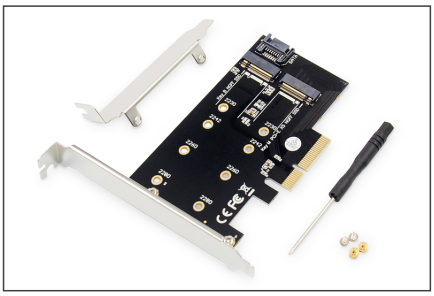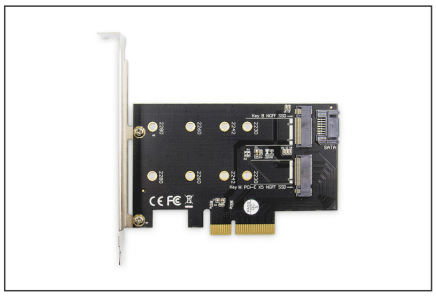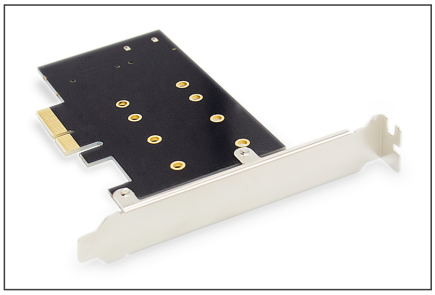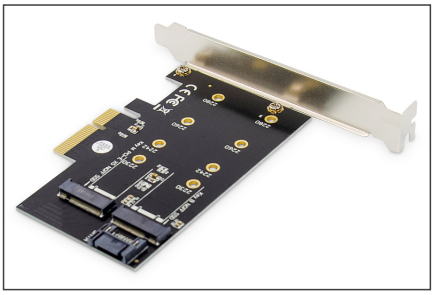
Weitere Anwendungsbilder: