DIGITUS Gaine de câbles flexible avec fermeture auto-agrippante

DA-90507
EAN 4016032463320

Gaine de câbles, couleur noir, 2 m

La gaine de câbles flexible vous offre la possibilité de poser vos câbles de manière simple et ordonnée. La gaine se découpe individuellement à la longueur adaptée et se rétracte automatiquement après la fermeture. La fermeture auto-agrippante s'ouvre et se ferme à votre guise pour que vous puissiez ajouter ou retirer des câbles à tout moment. Le montage reste très simple. Vous raccourcissez la gaine à la longueur souhaitée, vous insérez vos câbles et fermez la fermeture auto-agrippante. Faites disparaître pour toujours les amas ou les enchevêtrements de câbles avec la solution propre de DIGITUS®.

Possibilité de découpe flexible, auto-rétractant avec la fermeture auto-agrippante

- Matériau : Polyester
- Longueur : 2 m
- Diamètre : 2 - 5 cm
- Couleur : Noir
- Dimensions en position ouverte : L 200 x l 8,5 x H 0,3 cm
- Poids : 200 g

Attributes

- Style: Tube pour câble

Package contents

- Gaine de câbles flexible avec fermeture auto-agrippante

Logistics						
	Number (pcs)	Weight (kg)	Depth (cm)	Width (cm)	Height (cm)	cm³
Packaging Unit Carton	0	0.00	0.00	0.00	0.00	0.00
Packaging Unit Inside	0	0.00	0.00	0.00	0.00	0.00
Packaging Unit Single	0	0.00	0.00	0.00	0.00	0.00
Net single without Packaging	0	0.00	0.00	0.00	0.00	0.00

More images:

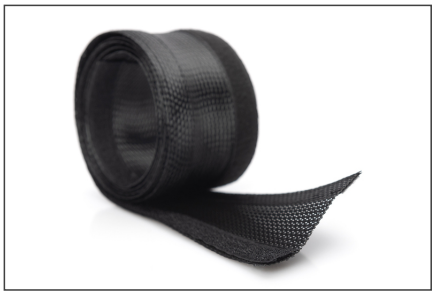

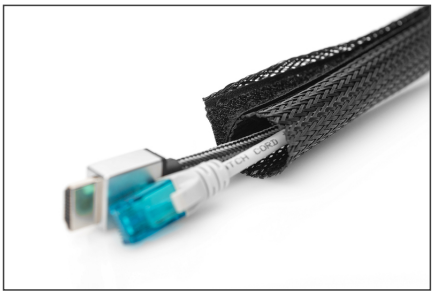

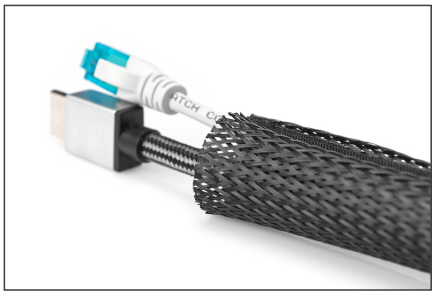

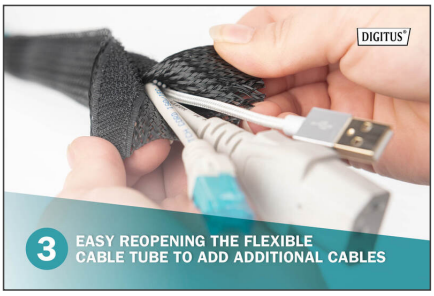
DIGITUS
3
EASY REOPENING THE FLEXIBLE
CABLE TUBE TO ADD ADDITIONAL CABLES

DIGITUS
2
IF NECESSARY, CUT OFF THE
UNUSED PART OF THE CABLE TUBE

DIGITUS
1
EASY WRAPPING OF THE
CABLES INTO THE FLEXIBLE CABLE TUBE