# DIGITUS Coffret mural combiné 254 mm (10") et 482,6 (19") mm

**DN-1019**
**EAN 4016032462811**

**Coffrets muraux combinés 10" et 19 10U horizontal (10"), 5U vertical (19"), gris**

Grâce à son cadre profilé circulaire installé à l'avant, le coffret mural permet le montage horizontal de composants de 254 mm (10") (10 unités de hauteur) et, en alternative, le montage vertical de composants de 482,6 mm (19") (5 unités de hauteur). Le cadre profilé avant est réglable en profondeur. En outre, un trou profilé intégré dans le cadre de l'armoire permet de fixer d'autres composants de 254 mm (10") dans la partie arrière. Le boîtier est fabriqué à partir d'une structure en acier robuste. Les ouvertures d'entrée de câbles dans le toit, le fond et l'arrière offrent les meilleures possibilités pour une gestion ordonnée des câbles. Le boîtier compact est donc idéal pour toutes les applications informatiques et de télécommunication courantes, en particulier dans les espaces limités et chez les particuliers.

**Les boîtiers muraux DIGITUS® ont été fabriqués, conçus et développés pour répondre aux exigences élevées de l'infrastructure informatique.**

- Porte en verre de sécurité verrouillable avec angle d'ouverture de 200
- verrouillage en 1 point de la porte avant
- Cadre profilé circulaire monté à l'avant à l'intérieur de l'armoire, galvanisé
- Profondeur d'encastrement maximale : env. 260 mm jusqu'à la paroi arrière ; env. 220 mm jusqu'à la perforation du profilé arrière
- tôle d'acier de 1,1 à 1,5 d'épaisseur, avec une grande capacité de charge, revêtue par poudre
- Entrées de câbles prédécoupées dans le toit, le fond et la face arrière
- Fentes d'aération pour une ventilation active et passive
- charge admissible des rails profilés : 30 kg

**Attributes**

- Capacité de charge: 30 kg
- Couleur: gris clair, RAL 7035
- Largeur: 350 mm
- Panneau avant: Porte vitrée, un battant
- Panneaux latéraux: 2 côtés
- Profondeur: 350 mm
- Type d'armoire: Armoire murale
- Unités: 10
- Indice de protection IP: IP20
- Montage: Oui

**Package contents**

- Kit d'installation (vis, écrous cage, rondelles)
- 2 x clés

| Logistics | | | | | | |
|---|---|---|---|---|---|---|
| | Number (pcs) | Weight (kg) | Depth (cm) | Width (cm) | Height (cm) | cm³ |
| Packaging Unit Carton | 1 | 11.50 | 35.50 | 35.50 | 56.00 | 70,574.00 |
| Packaging Unit Inside | 1 | 11.50 | 35.50 | 35.50 | 56.00 | 70,574.00 |
| Packaging Unit Single | 1 | 11.50 | 35.50 | 35.50 | 56.00 | 70,574.00 |
| Net single without Packaging | 0 | 10.30 | 35.00 | 35.00 | 55.00 | 67,375.00 |
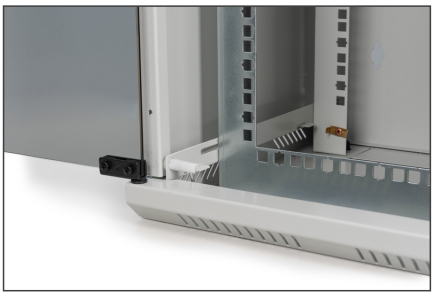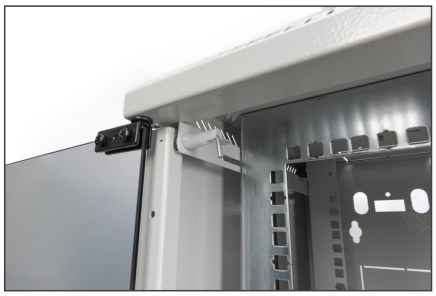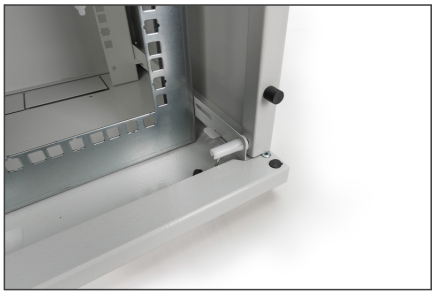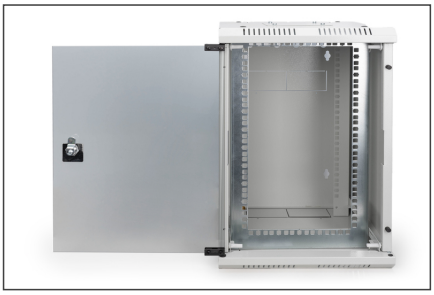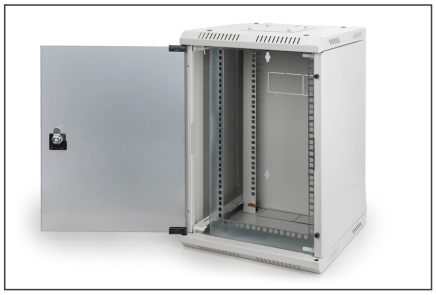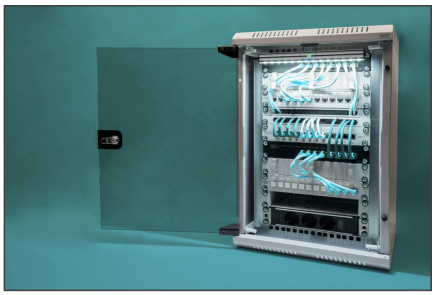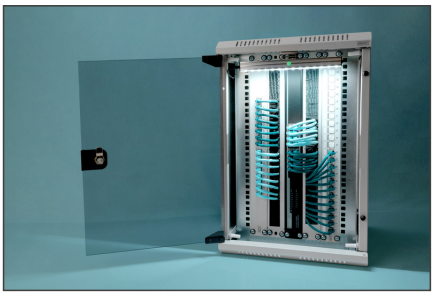
**More images:**