DIGITUS Connettore di terminazione CAT 8.I, schermato, attacco di montaggio senza attrezzi

DN-93835
EAN 4016032459743

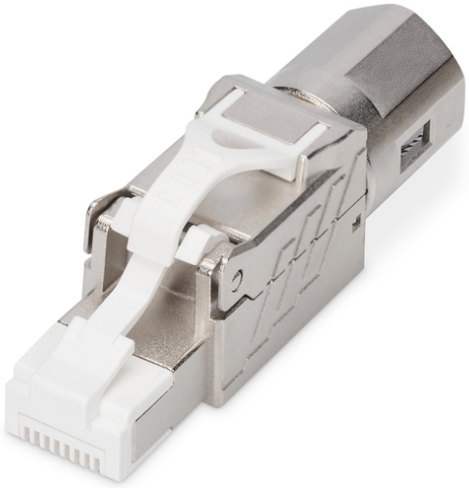

Cat.8.1 Field Termination Plug, shielded tool free

L'articolo "DN-93835" del marchio DIGITUS® è un connettore di terminazione CAT 8.I con attacco di montaggio senza attrezzi che convince grazie a standard orientati al futuro e qualità high-end per la vostra rete. Il connettore di terminazione è adatto per il montaggio di cavi patch con cavo rigido e a conduttore flessibile. È conforme alla categoria 8.I / 25/40GBase-T ISO/IEC 11801, IEC 60603-7-81. Il robusto alloggiamento in metallo garantisce collegamenti stabili e duraturi. Il facile montaggio senza attrezzi speciali rende questo connettore di terminazione la soluzione ottimale per installazione, riparazione e manutenzione.

25/40GBase-T Velocità di trasmissione con collegamento permanente fino a 24 m e channel link fino a 30 m. Appositamente per cablaggio ToR e MoR in centro elaborazione dati.

- Proprietà di trasmissione:
- Categoria 8.I - 25/40 GBase-T, 2000 MHz
- ISO/IEC 11801 3rd Edition, EN 50173-1
- Adatta per PoE/PoE+/4PPoE (IEEE 802.3af, 3at, 3bt)
- Specifiche generali:
- Adatto per montaggio di cavi patch
- Connettore RJ45, 8P8C
- Installazione cavi senza attrezzi mediante morsetti a taglio LSA, codifica del colore secondo EIA/TIA 568 A&B
- Serracavo e fissaggio cavo con chiusura a vite
- Attacco di montaggio senza attrezzi
- Aderenza a 360°
- Specifiche tecniche:
- Materiale alloggiamento: Pressofusione di zinco, nichelato
- Materiale del contatto: Bronzo fosforoso
- Rivestimento dei contatti: Nickel, placcato oro 0,5 µ
- Proprietà fisiche:
- Forza d'innesto: Max. 30N (ai sensi di IEC 60603-7-81)
- Forza di tenuta: 7,7 kg tra presa e connettore
- Temperatura operativa: da -20°C a +70°C (ISO/IEC 11801, ANSI/TIA 568 C.2)
- Cicli d'inserzione: > 750 (ISO/IEC 11801, IEC 60603-7-81)
- Diametro conduttore in rame: AWG (26/7 - 22/1), conduttori flessibili e cavo rigido
- Resistenza dielettrica: 1000 VDC (contatto/contatto), 1500 VDC (contatto/massa)
- Compatibile con modulo Keystone DN-93815 e cavo di installazione DK-184X-VH
- Dimensioni: (Alt.xLarghxProf.): 19,5 x 15,0 x 58,3 mm
- Peso: 38,0 g

Attributes

- Categoria: CAT 8.1

Package contents

- Connettore di terminazione CAT 8.1, schermato, senza attrezzi

Logistics						
	Number (pcs)	Weight (kg)	Depth (cm)	Width (cm)	Height (cm)	cm³
Packaging Unit Carton	500	18.88	54.00	31.00	28.00	46,872.00
Packaging Unit Inside	1	0.04	12.50	4.50	2.50	140,625.00
Packaging Unit Single	1	0.04	12.50	4.50	2.50	140,625.00
Net single without Packaging	0	0.00	0.00	0.00	0.00	0.00
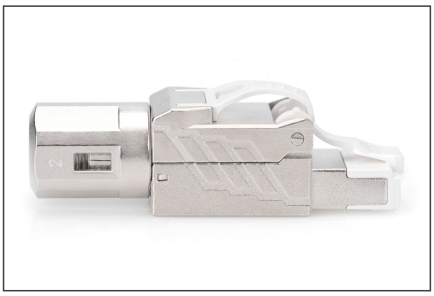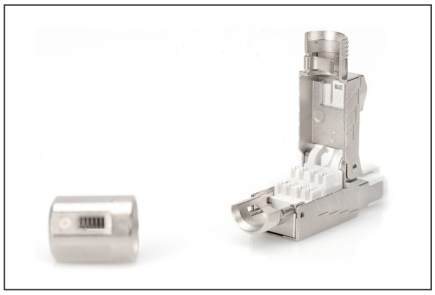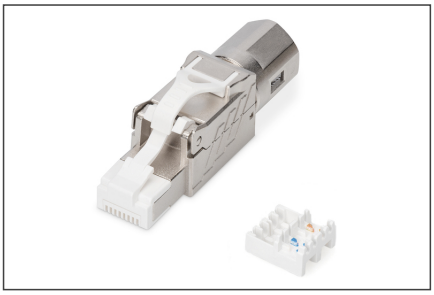
More images: