DIGITUS Connecteurs de terrain CAT 8.I, blindés, raccordement de montage sans outil

DN-93835
EAN 4016032459743

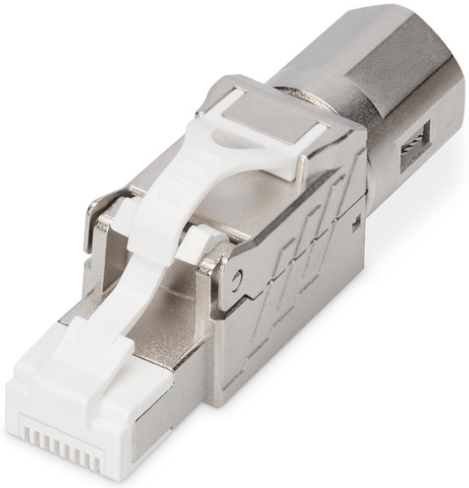

Connecteur de terrain Cat.8.I, blindé Sans outil

L'article « DN-93835 » de la marque DIGITUS® est un connecteur de terrain blindé CAT 8.I avec raccordement de montage sans outil, qui vous conviendra par ses normes orientées vers l'avenir et qualité High-End pour votre réseau. Le connecteur de terrain convient pour le montage de câbles Patch avec câbles en fils pleins et torons. Il est conforme à la catégorie 8.I / 25/40GBase-T ISO/CEI 11801, CEI 60603-7-81. Le boîtier métallique robuste assure des connexions stables durables. Grâce à son montage rapide sans outil spécial, ce connecteur de terrain est le choix idéal pour l'installation, la réparation et la maintenance.

Vitesse de transfert 25/40GBase-T via Permanent Link jusqu'à 24 m et via Channel Link jusqu'à 30 m. Spécialement adapté pour le câblage ToR et MoR dans les datacenters.

- Caractéristiques de transfert :
- Catégorie 8.I - 25/40 GBase-T, 2 000 MHz
- ISO/CEI 11801 3ème Édition, EN 50173-1
- Convient pour PoE/PoE+/4PPoE (IEEE 802.3af, 3at, 3bt)
- Caractéristiques générales :
- Convient pour le montage de câbles Patch
- Connecteur RJ45, 8P8C
- Installation des câbles sans outil via des bornes auto-dénudantes LSA, avec détrompage couleur selon EIA/TIA 568 A&B
- Décharge de traction et fixation des câbles via un bouchon à visser
- Raccordement de montage sans outil
- Reprise de blindage à 360°
- Caractéristiques techniques :
- Matériau Boîtier : Fonte de zinc - nickelée
- Matériau de contact : Bronze au phosphore
- Revêtement des contacts : Nickel, doré 0,5 µ
- Caractéristiques physiques :
- Force d'insertion : Max. 30N (selon CEI 60603-7-81)
- Force de retenue : 7,7 kg entre la prise et la fiche
- Température de fonctionnement : -20°C à +70°C (ISO/CEI 11801, ANSI/TIA 568 C.2)
- Cycles d'enfichage : > 750 (ISO/CEI 11801, CEI 60603-7-81)
- Diamètre Câble en cuivre : AWG (26/7 - 22/1), torons et fil plein
- Rigidité diélectrique : 1 000 V DC (contact/contact), 1 500 V DC (contact/masse)
- Compatible avec le module Keystone DN-93815 et les câbles d'installation DK-184X-VH
- Dimensions : (HxlxP) : 19,5 x 15,0 x 58,3 mm
- Poids : 38,0 g

Attributes

- Catégorie: Cat. 8.1

Package contents

- Connecteurs de terrain CAT 8.1, blindés, sans outil

Logistics						
	Number (pcs)	Weight (kg)	Depth (cm)	Width (cm)	Height (cm)	cm³
Packaging Unit Carton	500	18.88	54.00	31.00	28.00	46,872.00
Packaging Unit Inside	1	0.04	12.50	4.50	2.50	140,625.00
Packaging Unit Single	1	0.04	12.50	4.50	2.50	140,625.00
Net single without Packaging	0	0.00	0.00	0.00	0.00	0.00
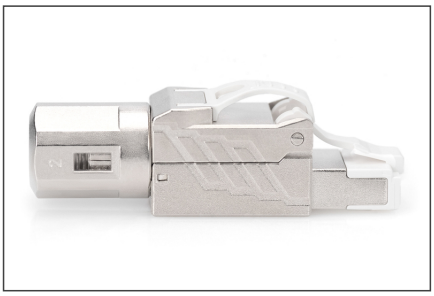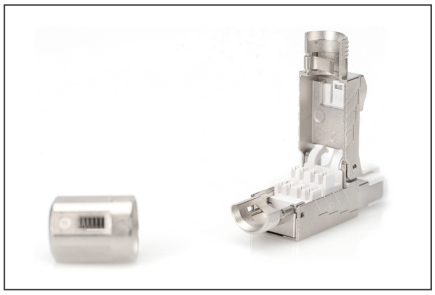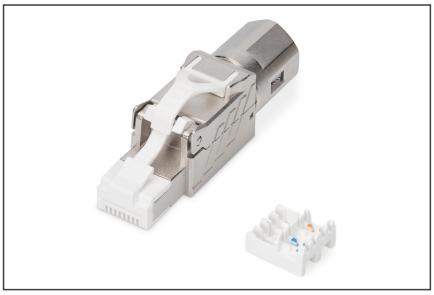
More images: