# DIGITUS Switch PoE di rete Fast Ethernet a 8 porte, industriale, non gestito

**DN-650108**
**EAN 4016032458869**

**Switch industriale 8 porte Fast Ethernet PoE Guida DIN, intervallo di temperatura esteso**

Lo switch industriale Fast Ethernet DIGITUS® è progettato per ambienti difficili in cui è esposto a umidità, fluttuazioni di temperatura e vibrazioni. Con un intervallo di temperatura compreso tra -40°C e 80°C, lo switch industriale Fast Ethernet può essere utilizzato nelle condizioni più avverse. Grazie alle porte PoE con supporto IEEE802.3af/at, i dispositivi abilitati PoE possono essere alimentati fino a 30 W per porta. La disponibilità costante è garantita in aree altamente sensibili come i trasporti, la produzione, il traffico e la sorveglianza di sicurezza. Grazie al semplice sistema plug-and-play, lo switch industriale Fast Ethernet può essere rapidamente integrato nel rispettivo ambiente. Grazie alla connettività Fast Ethernet, lo switch industriale Fast Ethernet è una soluzione flessibile ed economica per gli ambienti industriali.

**Soluzioni industriali robuste e durature con funzione Power over Ethernet (PoE) integrata**

- 8 porte PoE 10/100Base-TX Ethernet
- Supporta IEEE802.3af/at
- Rilevamento automatico del cavo - Funzione Auto MDI / MDI-X
- Standard supportati: IEEE 802.3 10BaseT, IEEE 802.3u 100BaseTX, IEEE802.3af, IEEE802.3at
- Controllo del flusso e contropressione IEEE802.3x
- Tecnologia Store-and-forward per un trasferimento dati ottimizzato
- Rilevamento/impostazione automatica di velocità e half/full duplex
- Backplane con 1,6 Gbps
- Memoria indirizzi MAC 2K
- Alloggiamento in metallo compatto e robusto
- Eccellente protezione contro i cortocircuiti
- Protezione dai fulmini e dalle sovratensioni
- Alimentazione ridondante: 48~57 V CC, alimentazione ridondante con funzione di protezione dall'inversione di polarità
- Intervallo di temperatura operativa esteso, -40 °C ~ +80 °C
- Connessione terminale rimovibile
- Grado di protezione: IP40
- Consumo di energia: <5 watt

**Attributes**

- Numero di porte: 8
- Budget di potenza PoE: 200 W
- Standard PoE: IEEE802.3at (PoE+)
- Velocità Ethernet: Fast Ethernet
- Uso industriale: sì
- Adatto per esterni: no
- Gestito: no
- Power over Ethernet: sì
- Protezione da atti vandalici: no
- Tipo di installazione: Guida DIN
- VLAN: no

**Package contents**

- Switch industriale 8 porte Fast Ethernet PoE
- Guida rapida

| Logistics | | | | | | |
|---|---|---|---|---|---|---|
| | Number (pcs) | Weight (kg) | Depth (cm) | Width (cm) | Height (cm) | cm³ |
| Packaging Unit Carton | 42 | 34.80 | 46.00 | 64.50 | 36.00 | 106,812.00 |
| Packaging Unit Inside | 1 | 0.83 | 15.40 | 21.30 | 6.70 | 2,197,730.00 |
| Packaging Unit Single | 1 | 0.83 | 15.40 | 21.30 | 6.70 | 2,197,730.00 |
| Net single without Packaging | 0 | 0.64 | 10.10 | 14.30 | 4.40 | 635,492.00 |

**More images:**

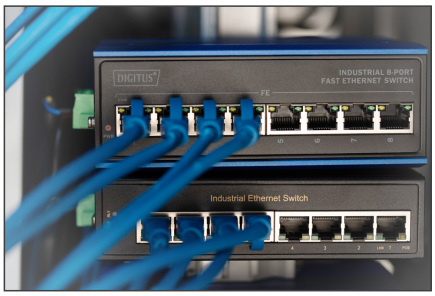
DIGITUS
INDUSTRIAL 8-PORT
FAST ETHERNET SWITCH
FE
Industrial Ethernet Switch

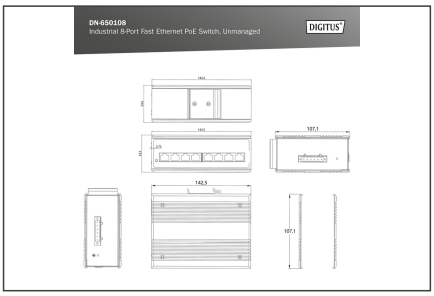
DN-650108
Industrial 8-Port Fast Ethernet PoE Switch, Unmanaged
DIGITUS
107.1
142.5
107.1