DIGITUS Glasfaser Spleißbox mit Schnellverschluss, ausziehbar

DN-96200-BL-QL
EAN 4016032458227

LWL-Spleißbox, 1HE, Schnellverschluss, leer ohne Frontblende, inkl. M20/M25 Verschr., schwarz

Das robuste Leergehäuse ist die Grundlage zur Konfektion einer individuellen Spleißbox. Neben den bereits vorkonfektionierten Spleißboxen von DIGITUS® haben Sie hier die Möglichkeit die benötigten Komponenten selbst zusammenzustellen. Nutzen Sie dazu unser umfangreiches Sortiment an Frontblenden, Kupplungen und Pigtails. Unsere Produkte unterlaufen einer ständigen Qualitätskontrolle und unterliegen den gültigen internationalen Standards und Normen in der Glasfaserverkabelung. Damit garantieren wir Ihnen optimale Leistung und beste Qualität für Ihr Netzwerk. Die Frontblende kann einfach mit dem enthaltenen Montagematerial installiert werden. Das neue Schnellverschluss-System macht den Einsatz einfacher als je zuvor.

Zukunftsorientierte Standards und High-End Qualität für Ihr Netzwerk.

- Innenmaße ca. (H x B x T): 44 x 428 x 240 mm
- Farbe: schwarz

Merkmale

- Bauart: ausziehbar
- Bestückung: Leergehäuse
- Farbe: schwarz, RAL 9005

Lieferumfang

- 1x Spleißbox
- 1x Polybeutel mit M20/M25 Kabeldurchführungen, Kabelbinder, Kabelclips, Einrastclips, Schrauben

Logistische Daten						
	Anzahl (Stück)	Gewicht (kg)	Tiefe (cm)	Breite (cm)	Höhe (cm)	cm³
Karton-VPE	5	18,00	54,00	33,00	29,00	51.678,00
Innen-VPE	1	3,60	28,00	52,00	5,00	7.280,00
Einzel-VPE	1	3,60	28,00	52,00	5,00	7.280,00
Netto einzeln ohne VP	0	0,00	0,00	0,00	0,00	0,00

Weitere Anwendungsbilder:

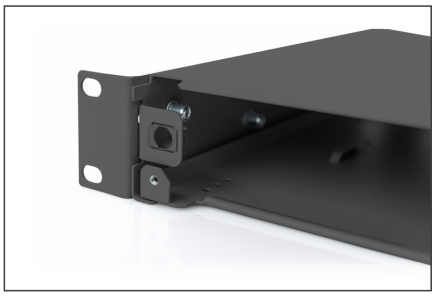

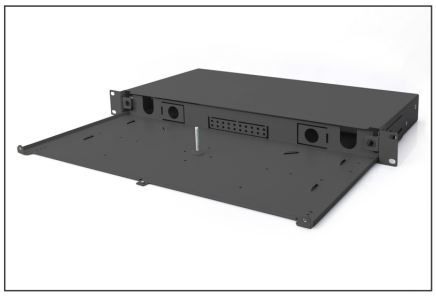

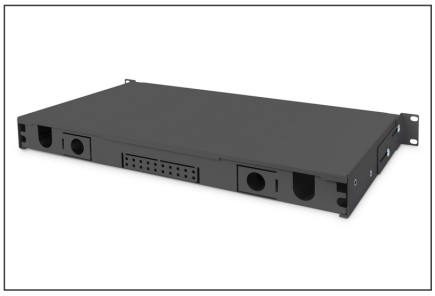

DIGITUS