DIGITUS Switch PoE di rete Gigabit Ethernet a 4 porte, industriale, non gestito, 2 SFP uplink

DN-651109
EAN 4016032457923

Switch industriale Gigabit Ethernet PoE+ 4 porte PoE + 2 porte SFP, 802.3at, guida DIN

Lo switch DIGITUS® Industrial Gigiabit PoE è progettato per ambienti difficili, dove sono esposti a umidità, fluttuazioni di temperatura e vibrazioni. Con un intervallo di temperatura compreso tra -40°C e 75°C, lo switch Industrial Gigabit PoE può essere utilizzato nelle condizioni più avverse. Grazie alle porte PoE con supporto IEEE802.3af/at, i dispositivi abilitati PoE possono essere alimentati fino a 30 W per porta. La disponibilità costante è garantita in aree altamente sensibili come i trasporti, la produzione, il traffico e la sorveglianza di sicurezza. Grazie al semplice sistema plug-and-play, lo switch industriale Gigabit PoE può essere rapidamente integrato nel rispettivo ambiente. Grazie alla connettività Gigabit e alle porte di uplink SFP, lo switch Industrial Gigabit PoE è una soluzione flessibile ed economica per l'ambiente industriale.

Soluzioni industriali robuste e durature con funzione Power over Ethernet (PoE) integrata

- 4 porte PoE Ethernet 10/100/1000Base-TX
- Supporta IEEE802.3af/at
- Rilevamento automatico del cavo - Funzione Auto MDI / MDI-X
- Standard supportati: IEEE 802.3 10BaseT, IEEE 802.3u 100BaseTX, IEEE 802.3z Gigabit Ethernet
- Backplane 12G
- Memoria indirizzi MAC 1K
- Alloggiamento in metallo compatto e robusto
- Eccellente protezione contro i cortocircuiti
- Protezione dai fulmini e dalle sovratensioni
- Alimentazione ridondante: 48~57 V CC, alimentazione ridondante con funzione di protezione dall'inversione di polarità
- Intervallo di temperatura operativa esteso, -40 °C ~ +75 °C
- Connessione terminale rimovibile

Attributes

- Numero di porte: 4
- Budget di potenza PoE: 30 W
- Standard PoE: IEEE802.3at (PoE+)
- Velocità Ethernet: Gigabit
- Uso industriale: sì
- Adatto per esterni: no
- Collegamento porta Uplink: SFP
- Gestito: no
- Numero di porte (Uplink): 2
- Power over Ethernet: sì
- Protezione da atti vandalici: no
- Tipo di installazione: Guida DIN
- VLAN: no

Package contents

- Switch industriale a 4 porte Gigabit PoE con 2 uplink SFP
- Guida rapida

Logistics						
	Number (pcs)	Weight (kg)	Depth (cm)	Width (cm)	Height (cm)	cm³
Packaging Unit Carton	10	9.77	25.50	45.50	41.00	47,570.20
Packaging Unit Inside	1	977.00	18.60	23.10	8.40	3,609,140.00
Packaging Unit Single	1	977.00	18.60	23.10	8.40	3,609,140.00
Net single without Packaging	0	789.00	14.70	16.50	5.40	1,309.77
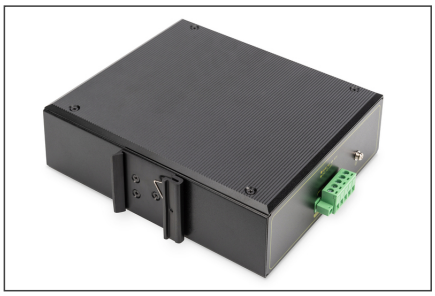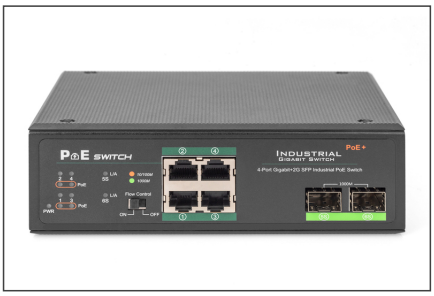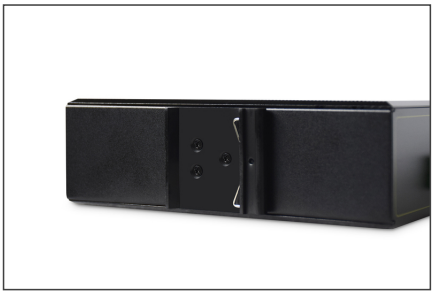
More images: