

DIGITUS® 254 mm (10") 1HE Fachboden

DN-10-TRAY-1-B

EAN 4016032454793

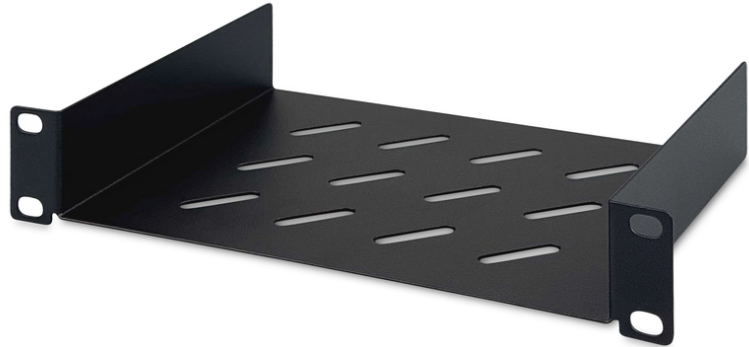

254 mm (10") 1HE Fachboden, festeinbau 44x254x150 mm, Farbe Schwarz (RAL 9005)

Die 10" Fachböden von DIGITUS® bestehen aus einem stabilen, perforierten Lochblech und lassen sich schnell und einfach an den vorderen 10"-Profilen installieren. Die Lieferung erfolgt komplett mit Befestigungsmaterial und ist somit direkt einsatzbereit. Benutzen Sie die DIGITUS® 10" Fachböden zur Ablage von Komponenten, welche nicht direkt in Ihrem 10" Gehäuse befestigt werden.

- Stabiles, perforiertes Lochblech
- Komplett mit Befestigungsmaterial
- Befestigung an den vorderen 10" Leisten
- Breite x Tiefe Ablagefläche im Inneren: 210 x 147 mm

- Breite x Tiefe des gesamten Fachboden außen: 254 x 149 mm
- 2-Punkt Befestigung (vordere 10"-Profilschienen)

Merkmale

- Einbau Typ: Festeinbau
- Farbe: schwarz, RAL 9005
- HE: 1
- Traglast: 25 kg
- Geeignete Schranktiefe: alle
- Zoll Formfaktor (IEC 60297): 254 mm (10")

Lieferumfang

- Installations-Set (Schrauben, Käfigmuttern, Unterlegscheiben)

Logistische Daten

| | Anzahl (Stück) | Gewicht (kg) | Tiefe (cm) | Breite (cm) | Höhe (cm) | cm³ |
|-----------------------|----------------|--------------|------------|-------------|-----------|------------|
| Karton-VPE | 60 | 27,00 | 59,50 | 50,00 | 51,50 | 153.212,00 |
| Innen-VPE | 1 | 0,45 | 16,50 | 27,00 | 5,00 | 2.227,50 |
| Einzel-VPE | 1 | 0,45 | 16,50 | 27,00 | 5,00 | 2.227,50 |
| Netto einzeln ohne VP | 0 | 0,37 | 15,00 | 25,40 | 4,40 | 1.676,40 |

Weitere Anwendungsbilder:



