DIGITUS 10" Rangierpanel

DN-10-ORG-1U-B
EAN 4016032454786

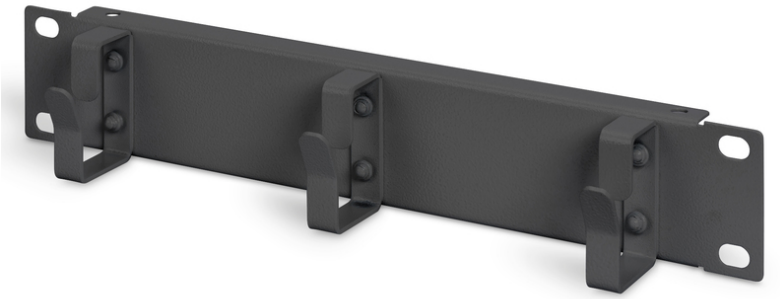

254 mm (10") 1HE Kabelrangierpanel 3x Kabelringe, 44x254x50 mm, schwarz (RAL 9005)

Das 10" Rangierpanel von DIGITUS® ist das perfekte Accessoire für ein sauberes und einfaches Kabelmanagement. Es ist einfach im 10" Gehäuse zu installieren und sorgt mit den drei Kabelringen für eine optimale Führung der Kabel.

Ideal für kleine Netzwerkprojekte und SoHo-Lösungen.

- Passend für 254 mm (10") Wand- und kleine Standgehäuse
- 1 Höheneinheit (44,45 mm)

Merkmale

- Farbe: schwarz, RAL 9005
- HE: 1
- Zoll Formfaktor (IEC 60297): 254 mm (10")

Lieferumfang

- Installations-Set (Schrauben, Käfigmuttern, Unterlegscheiben)

Logistische Daten						
	Anzahl (Stück)	Gewicht (kg)	Tiefe (cm)	Breite (cm)	Höhe (cm)	cm³
Karton-VPE	100	25,00	30,00	50,00	51,50	77.250,00
Innen-VPE	1	0,25	6,00	27,50	6,00	990,00
Einzel-VPE	1	0,25	6,00	27,50	6,00	990,00
Netto einzeln ohne VP	0	0,20	5,00	25,40	4,50	571,50
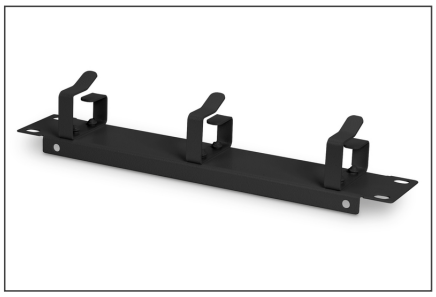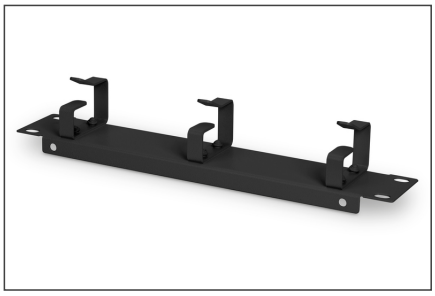
Weitere Anwendungsbilder: