DIGITUS Console modulare con TFT da 19" (48,3 cm), 8 porte Cat.5 KVM e touchpad, tastiera US

DS-72211-4US
EAN 4016032450092

Console modulare con TFT da 19" (48,3 cm), KVM CAT 5 a 8 porte e touchpad, tastiera USA, 9005 bw

La console TFT DIGITUS® da 19" offre una moltitudine di opzioni di configurazione individuali grazie al suo design modulare, in modo che un adattamento all'area di applicazione della console possa essere coordinato. Ciò consente di risparmiare sui costi della console e può essere aggiornato in qualsiasi momento con moduli aggiuntivi. Grazie alla configurazione flessibile, è garantita un'elevata sicurezza futura della console. La console modulare consiste in un monitor da 19", switch 8 porte Cat.5 KVM, una tastiera e il touchpad.

Massima flessibilità nella gestione del Server-Farm

- Monitor TFT da 48,3 cm (19"), con vetro protettivo antiriflesso e antisfondamento
- Risoluzione: 1366x768 a 60 Hz
- La console crea fino all'85% di spazio in più
- Rapporto di contrasto: 1000:1
- Supporta: 16,7 M colori
- Include uno switch KVM a 8 porte CAT 5
- Tastiera USA inclusa
- Mouse touch board con due pulsanti funzione
- La console può essere completamente estratta dall'armadio del server e lo schermo TFT può essere inclinato di 120 gradi.
- Peso lordo: 19,15 kg
- Blocco di sicurezza della console per evitare danni
- Alloggiamento salvaspazio (1U), nero (RAL 9005)
- 8 dongle CAT 5
- Alimentazione: AC 100-240V
- Consumo di energia: 30W
- Dimensioni della spina CC: 5,5*2,1 mm

Attributes

- Dimensioni schermo:: 19 pollici
- Interfaccia: CAT 5
- Layout tastiera: US
- Numero di porte: 8
- Possibilità di collegamento a cascata: sì

Package contents

- Console modulare da 19"
- 8 porte Cat5. KVM Switch
- Tastiera
- Guida di avvio rapido
- Alimentazione
- Materiale di montaggio
- 8 x dongle Cat.5

Logistics						
	Number (pcs)	Weight (kg)	Depth (cm)	Width (cm)	Height (cm)	cm³
Packaging Unit Carton	1	23.36	81.00	70.50	19.50	111,355.00
Packaging Unit Inside	1	23.36	81.00	70.50	19.50	111,355.00
Packaging Unit Single	1	23.36	81.00	70.50	19.50	111,355.00
Net single without Packaging	0	12.54	69.50	48.00	4.50	15,012.00
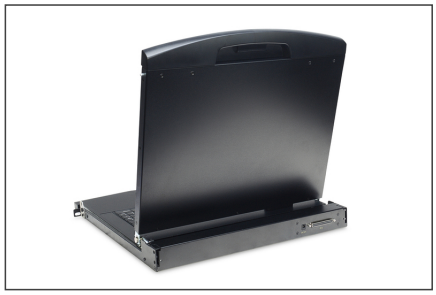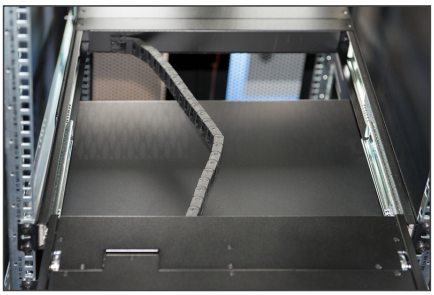
More images: