DIGITUS 19" LCD KVM Konsole, 1-Port VGA, französische Tastatur

DS-72211-1FR
EAN 4016032449805

Modulare Konsole mit 19" TFT (48,3cm), 1-Port KVM & Touchpad, FR Tastatur, RAL 9005 sw

Die DIGITUS® 19" TFT-Konsole bietet durch ihre modulare Bauweise eine Vielzahl von individuellen Konfigurationsmöglichkeiten, sodass eine Anpassung auf den Einsatzbereich der Konsole abgestimmt werden kann. Dadurch wir die Konsole kostensparend und ist jederzeit mit weiteren Modulen auf- bzw. umrüstbar. Durch die flexible Konfiguration ist somit eine hohe Zukunftssicherheit der Konsole garantiert. Die modulare Konsole besteht aus einem 19" Monitor, 1-Port KVM-Switch, einer Tastatur und dem Touchpad.

Höchste Flexibilität bei der Administration der Server-Farm

- TFT-Monitor 48.3 cm (19"), mit entspiegelter, bruchsicherer Schutzglasscheibe
- Auflösung: 1366x768 bei 60 Hz
- Konsole schafft bis zu 85 % mehr Platz
- Kontrastrate: 1000:1
- Unterstützt: 16,7 M Farben
- Inklusive 1-Port KVM-Switch
- Inklusive französischer Tastatur
- Maus Touch-Board mit zwei Funktionstasten
- Die Konsole kann komplett aus dem Serverschrank herausgezogen werden und der TFT-Bildschirm kann um 120 Grad geneigt werden
- Bruttogewicht: 19,15 kg
- Konsolen Sicherheitsverriegelung um Schäden zu verhindern
- Platzsparendes Gehäuse (1HE), schwarz (RAL 9005)

Merkmale

- Kaskadierung möglich: ja

Lieferumfang

- Modulare 19" Konsole
- 1-Port KVM-Switch
- Tastatur
- Schnellstartanleitung
- Netzteil
- Montagematerial

Logistische Daten

	Anzahl (Stück)	Gewicht (kg)	Tiefe (cm)	Breite (cm)	Höhe (cm)	cm³
Karton-VPE	1	23,36	81,00	70,50	19,50	111.355,00
Innen-VPE	1	23,36	81,00	70,50	19,50	111.355,00
Einzel-VPE	1	23,36	81,00	70,50	19,50	111.355,00
Netto einzeln ohne VP	0	12,54	69,50	48,00	4,50	15.012,00
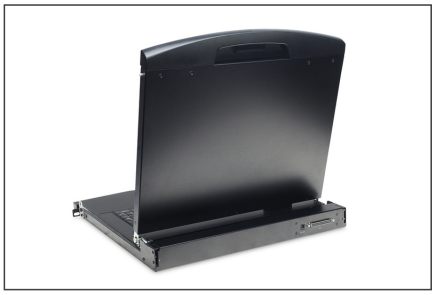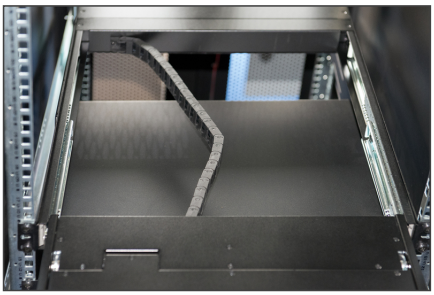
Weitere Anwendungsbilder: