DIGITUS Line-Interakive USV, 600 VA/360 W

DN-170063
EAN 4016032441342

Line-Interaktive USV, 600VA/360W 12V/7Ah x1 Batterie,2x CEE 7/7 Ausgang,RJ-11,LED

Die DIGITUS® Line-Interactive USV Anlagen sorgen für unterbrechnungsfreie Stromversorgung in einer kompakten Größe und mit einer exzellenten Mikroprozessor-Kontrolle, welche eine hohe Verlässlichkeit garantiert. Schützen Sie Ihre Büro- oder Geschäftsausstattung gegen Datenverlust und Schäden durch Fehler im Stromnetz oder Stromausfälle. Die USV Geräte sind einfach zu handhaben und bieten ein Höchstmaß an Performance und Sicherheit. Features wie z.B. der Überlast-, Entladungs- und Überladungsschutz, eine Kaltstartfunktion und Energiespareigenschaften sowie ein akustisches Alarmsystem, sind nur einige Vorteile der DIGITUS® Line-Interactive USV Anlagen.

Bietet zuverlässigen Schutz gegen Datenverlust und Spannungsschäden im Büro und Home Office

- Anschluss: 2x Schutzkontaktsteckdosen, 2x RJ11, 1x USB 2.0 Typ B
- Kapazität: 600 VA/360 W
- Eingangsspannung: 230 VAC
- Spannungsbereich: 162-290 VAC
- Frequenzbereich: 50 Hz (auto sensing)
- Ausgangsspannung: 230 VAC ± 10%
- Wechselstromregulation (Batteriemodus): 10%
- Frequenzbereich (Batteriemodus): 50 Hz ± 1%
- Typische Transferzeit: 2-6 ms
- Wellenform (Batteriemodus): Simulierte Sinuswelle
- Batterie: 12V/7Ah x 1
- Typische Aufladezeit: 6-8 Stunden zur Wiederherstellung von 90% der Kapazität
- Alarmsounds: Batterimodus (erklingt alle 10 Sekunden), niedriger Batteriestatus (erklingt jede Sekunde), Überlast (erklingt alle 0,5 Sekunden), Fehler (erklingt durchgängig)
- Feuchtigkeit: 0-95% RH @ 0 °C bis zu +40 °C (nicht kondensierend)
- Geräuschpegel: unter 40 dB
- Abwärts-/Aufwärtswandler zur Stabilisierung der Spannung
- Automatischer Neustart während die Spannung wiederhergestellt wird
- Abmessungen (HxBxT): 142 x 101 x 298 mm
- Gewicht: 4,35 kg

Merkmale

- Eingangsstecker: CEE7/7
- Installation: Desktop
- Installation: Desktop
- Leistung: 600VA – 1000VA
- Technologie: Line-interactive

Logistische Daten						
	Anzahl (Stück)	Gewicht (kg)	Tiefe (cm)	Breite (cm)	Höhe (cm)	cm³
Karton-VPE	4	18,00	36,50	30,00	41,10	45.004,50
Innen-VPE	1	4,50	35,00	14,20	21,30	10.586,10
Einzel-VPE	1	4,50	35,00	14,20	21,30	10.586,10
Netto einzeln ohne VP	0	4,20	29,80	10,10	14,20	4.273.920,00
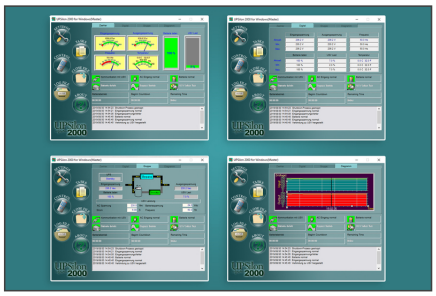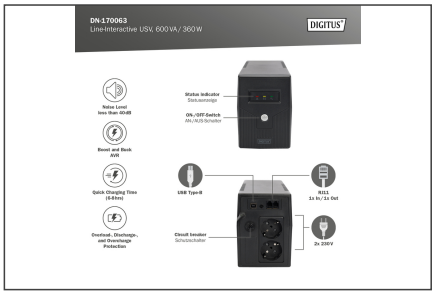
Weitere Anwendungsbilder: