DIGITUS USB Type-C Anschlusskabel, Typ USB-A auf USB-C

AK-300148-030-S
EAN 4016032437482

USB Typ-C Verbindungskabel, Typ A auf C St/ St, 3,0 m, 3A, 480MB, 2.0 Version, sw

Zum Anschluss externer USB Endgeräte (mit C Buchse, z. B. Tablet, Notebook oder Smartphone) an den USB Host (z. B. PC oder Notebook). Übertragungsrate bis zu 480 Mbps (High-Speed).

Zum superschnellen Synchronisieren und Laden

- Hohe USB-Datenübertragungsrate bis zu 480 Mbps
- Unterstützt bis zu 3A Stromversorgung
- Unterstützt die USB PD (Power Delivery) Spezifikation.
- Type-C-Stecker beidseitig verwendbar
- Adern Material: CU

- Anschluss 1: USB A, Stecker
- Anschluss 2: USB C, Stecker
- AWG: 30/22
- Farbe Anschlüsse: schwarz
- Farbe Kabel: schwarz
- Haube: vergossen
- Kontaktoberfläche: vernickelt
- Sortiment: USB Kabel
- Verpackung: Polybag
- Länge: 3 m
- Schirmung: Doppelt geschirmt
- USB-C Produkte: ja

Logistische Daten						
	Anzahl (Stück)	Gewicht (kg)	Tiefe (cm)	Breite (cm)	Höhe (cm)	cm³
Karton-VPE	60	7,00	40,00	30,00	18,00	21.600,00
Innen-VPE	10	1,16	40,00	35,00	6,00	8.400,00
Einzel-VPE	1	0,11	12,00	12,00	4,00	576,00
Netto einzeln ohne VP	0	0,10	13,00	13,00	4,00	676,00
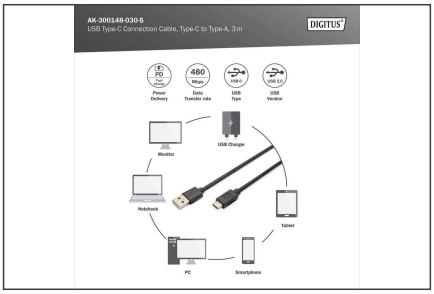
Weitere Anwendungsbilder: