DIGITUS Ciabatta con profilo in alluminio, 8 prese, cavo di alimentazione 2 m spina di sicurezza del connettore

DN-95412
EAN 4016032431770

Aluminium PDU, Rackmountable, frequency filter 16A, 4000W, 250VAC 50/60Hz, 7x safety outlet , 2m

I connettori femmina di DIGITUS® sono la soluzione perfetta per gli armadi di rete o server. Per il montaggio su rack, le ciabatte di DIGITUS® sono ottimizzate per le migliori prestazioni con 220-240V a 50-60 Hz con un utilizzo appropriato. La ciabatta spina può essere installata e verticalmente e vi è la possibilità di installare secondo il tipo di armadio la ciabatta con la presa verso l'alto o verso il basso.

Alimentazione sicura e professionale in aree da server cabinet

- Filtro di rete integrato
- Protezione da sovratensione integrata: corrente di scarica nominale (In) - 10 kA
- Installazione verticale del rack
- Rotazione delle lattine: 35°
- Alloggiamento: alluminio
- Componenti in plastica in ABS UL-94V-0
- Ingresso: spina con contatto di terra CEE 7/7, 230 Vac / 16 A
- Uscita: prese per apparecchi 7 x presa con contatto di terra DIN 49440, max. 16 A per uscita
- Cavo di alimentazione: H05VV-F 3G 1,5 mm² , lunghezza: 2 m
- Dimensioni: 620 x 45 x 45 mm (HxLxP)

Attributes

- Caratteristiche aggiuntive: Filtro di linea, Protezione dalle sovratensioni
- Corrente: 16 A
- Fase: Monofase
- Installazione: Rack 0U, Scrivania
- Potenza: 3,6 kVA
- Prese: CEE 7/3
- Spina di ingresso: CEE7/7
- Volt: 230 V

Package contents

- La consegna comprende: 1 presa multipla, 2 staffe di montaggio; 1 set di istruzioni di sicurezza.

Logistics						
	Number (pcs)	Weight (kg)	Depth (cm)	Width (cm)	Height (cm)	cm³
Packaging Unit Carton	10	14.48	76.50	16.50	31.50	39,760,900.00
Packaging Unit Inside	1	1,448.00	75.50	12.50	6.50	6,134,380.00
Packaging Unit Single	1	1,448.00	75.50	12.50	6.50	6,134,380.00
Net single without Packaging	0	0.00	4.50	62.00	4.50	1,255.50

More images:

SURGE PROTECTION DEVICE
Three way protection
L/N N/E L/E
SURGE PROTECTION
FOR POWER SUPPLY SYSTEMS

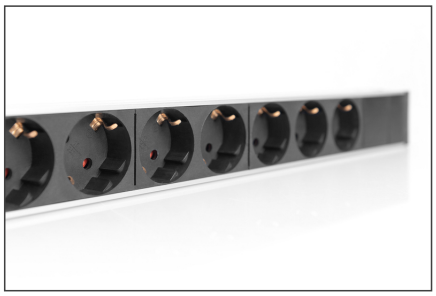

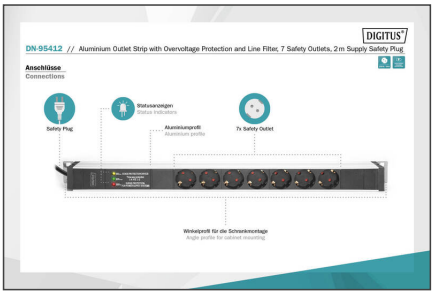
DN-95412 // Aluminium Outlet Strip with Overvoltage Protection and Line Filter, 7 Safety Outlets, 2m Supply Safety Plug
Anschlüsse
Connections
Safety Plug
Statusanzeigen
Status indicators
Aluminiumprofil
Aluminium profile
7x Safety Outlet
Winkelprofil für die Schrankmontage
Angle profile for cabinet mounting

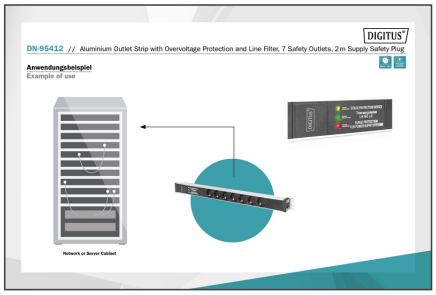
DN-95412 // Aluminium Outlet Strip with Overvoltage Protection and Line Filter, 7 Safety Outlets, 2m Supply Safety Plug
Anwendungsbeispiel
Example of use
Network or Server Cabinet

230V / 16A
Aluminium Outlet
Strip with Overvoltage Protection
and Line Filter, 7 Safety Outlets,
2m Supply Safety Plug