DIGITUS Rail de câbles à brosses pour armoires de 483 mm (19")

DN-97660
EAN 4016032430599

Rail de câbles à brosses 1U, 44x483x11 mm ouverture pour brosse 27x423 mm, couleur grise (RAL 7035)

Les barrettes à brosses pour câbles 1U se fixent sur les rails profilés de 483 mm (19"). Les brosses intégrées protègent les câbles de manœuvre contre les dommages. Elles sont donc particulièrement faciles à poser dans la partie arrière ou latérale de l'armoire afin d'optimiser la gestion des câbles dans votre armoire réseau ou serveur.

- tôle d'acier robuste
- ouverture avec brosse (hxl : 27x423 mm)
- matériel de fixation inclus

Attributes

- Couleur: gris clair, RAL 7035
- Poids: 24 g
- Unités: 1

Package contents

- Kit d'installation (vis, écrous cage, rondelles)

Logistics						
	Number (pcs)	Weight (kg)	Depth (cm)	Width (cm)	Height (cm)	cm³
Packaging Unit Carton	50	12.00	25.00	16.00	50.00	20,000.00
Packaging Unit Inside	5	1.20	7.00	48.50	7.50	2,546.25
Packaging Unit Single	1	0.24	2.00	49.00	5.50	539.00
Net single without Packaging	0	181.00	1.08	48.30	4.50	234,738.00
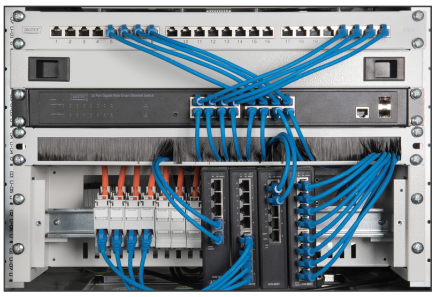
More images: